DETROIT METAL CITY

KIMINORI WAKASUGI

3

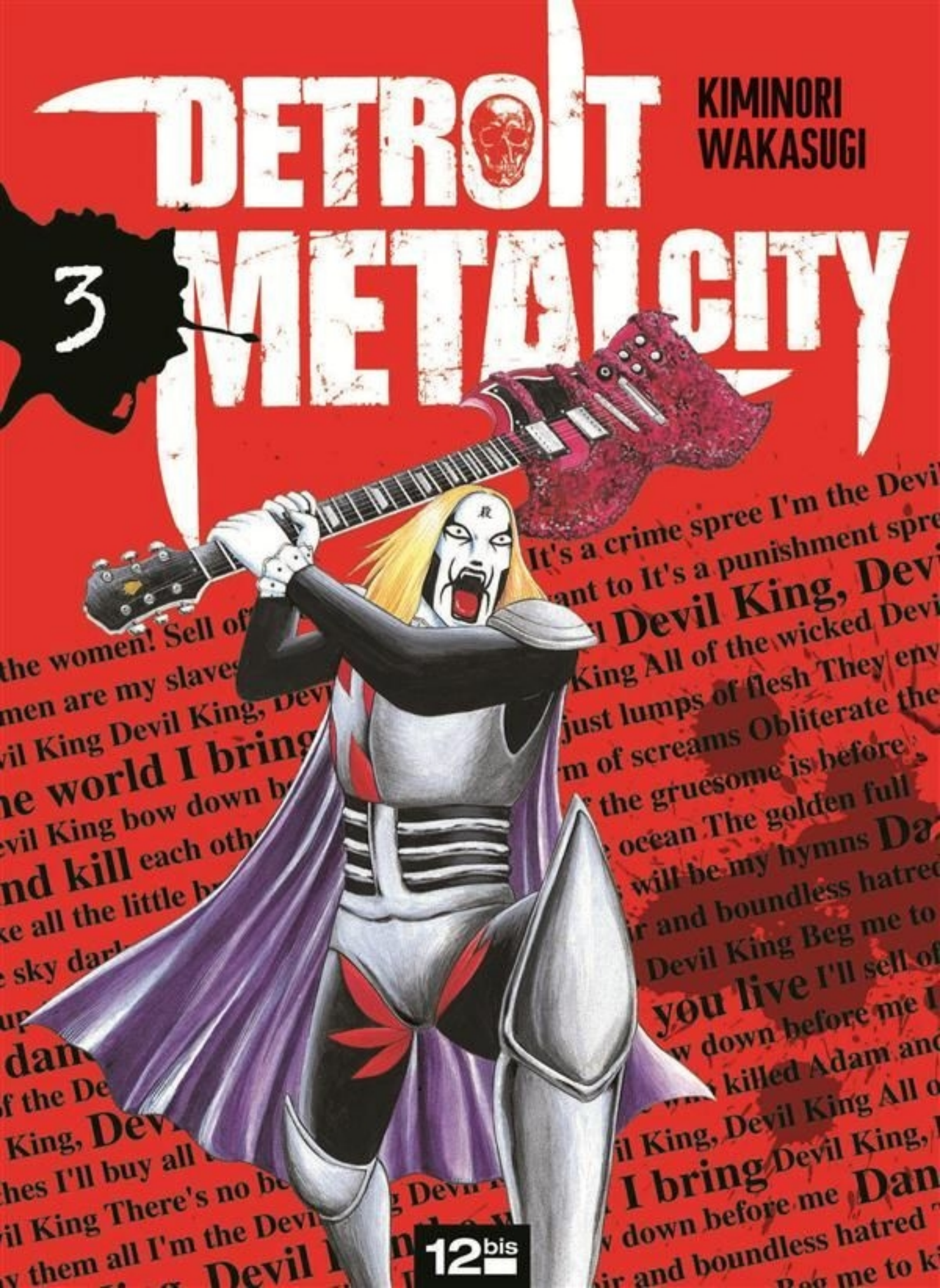

12bis

DETROIT METAL CITY 3

KIMINORI WAKASUGI

ILLUSTRATION DE COUVERTURE : KIMINORI WAKASUGI

* Death Records

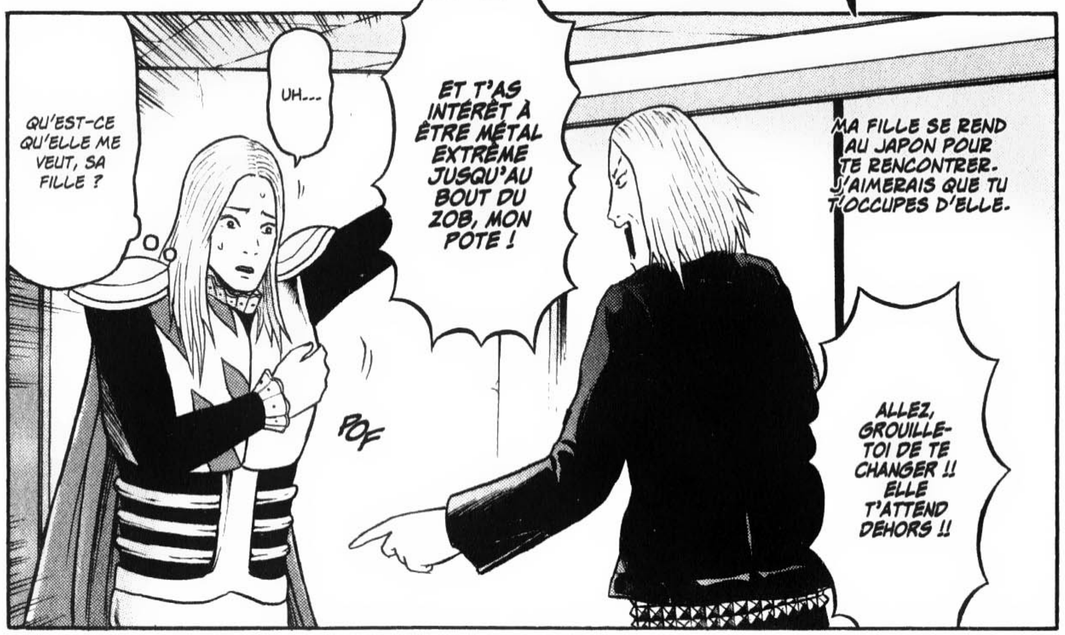

DETROIT METAL CITY

SOMMAIRE 3

TRACK25 RECEPTION ……3
TRACK26 PROJECT ……19
TRACK27 PATISSIER……35
TRACK28 PERFORMANCE ‥51
TRACK29 DOG……67
TRACK30 GROUPIE ……82
TRACK31 UNITED ……99
TRACK32 SATANIC EMPEROR. 1 ‥117
TRACK33 SATANIC EMPEROR. 2 ‥134
TRACK34 SATANIC EMPEROR. 3 ‥153
TRACK35 SATANIC EMPEROR. 4 ‥171
BONUS TRACK CUT ……187

COMMENT IL VA, LE VIEUX JACK ?

TU DOIS ÊTRE AU COURANT QUE TON PÈRE M'A ÉCRIT.

JE DOIS LUI FAIRE UNE VISITE GUIDÉE DANS LA PLUS PURE TRADITION DU DEATH METAL !

PAR CONTRE, T'AS INTÉRÊT À PAS NIQUER L'IMAGE DE DMC, PIGÉ ?!

S'IL LE FAUT, TU LA NIQUES, OK ?!

CETTE LETTRE A RENDU LA BOSS COMPLÈTEMENT DINGUE.

OUI, M'DAME, COMPRIS, M'DAME.

HEIN ?!

MAINTENANT, IL JOUE DU JAZZ.

IL EST DEVENU UN AUTRE HOMME DEPUIS LA FIN DE SON "WORLD DESTRUCTION TOUR".

MOUAIS.

LA CHANCE... MOI AUSSI J'AIMERAIS JOUER DU JAZZ...

TSS ! IL PEUT COULER DES JOURS PEINARDS À PRÉSENT QU'IL A TROUVÉ EN MOI LE DIGNE SUCCESSEUR QU'IL CHERCHAIT.

?!

JUSTEMENT, JE NE SUIS PAS CONVAINCUE QUE TU SOIS DIGNE D'ÊTRE SON SUCCESSEUR.

FUUCK...

FUUCK...

FUUCK...

JACK QUI JOUE DU JAZZ...

DETROIT METAL CITY

RAAH... TOUT LE MONDE NOUS REGARDE... ON N'A PAS IDÉE DE SORTIR DANS LA RUE AVEC CET ACCOUTREMENT...

MY NAME IS KENNY ILL DARK.

TROP FORT, LE GUIGNOL.

C'TE PAIRE DE NIBARDS !!

TRACK 25 RECEPTION

...JE DEVRAI LE METTRE AU COURANT.

S'IL EST VRAIMENT DIGNE DU TITRE D'EMPEREUR...

NOKOTTA, NOKOTTA !!

OUAAIS OUAAIS

N'EMPÊCHE, QUEL DÉCOLLETÉ...

IL Y A DÉJÀ YURI DANS MA VIE...

OH LÀ LÀ ! MAIS QU'EST-CE QUI M'ARRIVE...

PFF...

ELLE A L'AIR DE S'ENNUYER À MOURIR... LE HIC, C'EST QUE JE NE CONNAIS RIEN AU SUMÔ, MOI. JE NE PEUX PAS LUI EXPLIQUER...

EUH...

HEIN ?!

NOKOTTA, NOKOTTA !!

MMH ? QU'EST-CE QUE TU FAIS ?

JE SUIS SÛR QU'ELLE A DE RAVISSANTS PETITS SEINS...

SÔ-ICHI...

LA PREMIÈRE POITRINE QUE JE TOUCHERAI SERA LA SIENNE.

ET S'IL S'AVÈRE QUE TU N'ES PAS À LA HAUTEUR, JE TE SOMMERAI DE ME RENDRE LA GUITARE DE CARLS.

C'EST D'AILLEURS POUR ÇA QUE JE SUIS ICI, POUR VÉRIFIER SI OUI OU NON TU MÉRITES D'ÊTRE SACRÉ EMPEREUR DU DEATH METAL.

MOI QUI CROYAIS QU'ELLE ÉTAIT VENUE FAIRE DU TOURISME...

J'AI UNE TÊTE À M'INTÉRESSER AU SUMÔ ?

TAP

NE DIS PAS N'IMPORTE QUOI.

JE VAIS RÉSERVER DES PLACES.

LES TOURISTES ÉTRANGERS AIMENT LES SUSHIS ET LE SUMÔ, C'EST ÉCRIT.

殺

V... VOIR DU SUMÔ !

HA HA HA ! UNE JOURNÉE EN MON AUGUSTE COMPAGNIE TE SUFFIRA À COMPRENDRE QUE JE SUIS INDÉTRÔNABLE !

LE TRUC, C'EST QUE MOI-MÊME, JE N'AI AUCUNE ENVIE D'ÊTRE L'EMPEREUR DE CES SAUVAGES...

NOUS VERRONS ÇA.. OÙ COMPTES-TU M'EMMENER ?!

JOHANNES KRAUSER II, LE FRONTMAN DE DETROIT METAL CITY...

JE VAIS T'APPRENDRE À CONTEMPLER CETTE DISCIPLINE SOUS SON VRAI JOUR !

FLAP !!

DES LUTTEURS NUS QUI COMBATTENT AU CORPS À CORPS, N'EST-CE PAS L'ESSENCE MÊME DU MÉTAL TRANSPOSÉE AU SPORT ?

QUOI ?!

SHOOP

C'ÉTAIT LIMITE, MAIS SOIT ! MARCHÉ CONCLU !

!!

AH ! UTCHARI* !!

BOM

*ndt : Prise que réalise un lutteur acculé sur le bord du cercle en tirant son adversaire par-dessus lui par un mouvement de torsion pour le renverser.

AH BON ?!

J'AI DONC DÉCIDÉ DE LUI FAIRE UNE FLEUR ET DE RENVERSER L'ISSUE DE LA RENCONTRE AU DERNIER MOMENT...

HÉ HÉ HÉ

LE PLUS GROS A PASSÉ UN PACTE SATANIQUE AVEC MOI. IL M'A OFFERT LES VIES DE TOUS LES MEMBRES DE SA FAMILLE ET DE TOUS SES AMIS EN ÉCHANGE DE LA VICTOIRE.

PFIOU ! CE QU'IL FAUT PAS INVENTER !

NON, C'EST IMPOSSIBLE...

LES DÉMONS N'EXISTENT PAS RÉELLEMENT...

JE VAIS TE FAIRE DÉGUSTER DES SUSHIS.

J'AI FAIM. ALLONS MANGER...

!FAUT SE TIRER D'ICI.

ALORS C'EST AVEC CE GENRE DE PACTES QUE TU GOUVERNES LA TERRE ?

WHAT ?!

AUQUEL VAIS-JE ACCORDER LA VICTOIRE...

TU AS L'ŒIL... TRÈS BIEN, JE VAIS T'EXPLIQUER. JE CONTRÔLE LES RIKISHI AVEC LES MOUVEMENTS DE MES MAINS...

AH !

HMM ?!

KNOP

ALLEZ, AUJOURD'HUI CE SERA TOI !

BOM !!

コロ!

OUAH ! SUPERBE UWATE-NAGE* !

*ndt : Nom d'une prise de Sumo.

HEIN ?!

NO-KOTTA, NO-KOTTA !!

PROUVE-MOI QUE CE N'ÉTAIT PAS UN HASARD EN FAISANT GAGNER LE PLUS PETIT, CELUI AVEC LA CEINTURE ROUGE.

ÇA TOMBE BIEN, C'EST LUI QUI A LE DESSUS.

LA CEINTURE ROUGE, TU DIS ? ENTENDU.

SORS-LE !

PAPA AFFIRME QUE TU ES UN VÉRITABLE DÉMON, MAIS JE NE ME RANGE PAS ENCORE À SON AVIS.

INCROYABLE... LE LUTTEUR A BIEN OBÉI AU GESTE DE TA MAIN...

PASSONS AU COMBAT SUIVANT.

OH LA VACHE.

...

L'OMELETTE ÉTAIT VRAIMENT FAMEUSE, J'EN AI REPRIS QUATRE FOIS.

OUAIS, RAMEUTONS CEUX DE SHINAGAWA.

'FAUT QU'ON SE FASSE UNE VIRÉE.

HMM ?

MÊME PAPA N'A JAMAIS OSÉ FRANCHIR LE PAS.

IL VOULAIT VRAIMENT BOUFFER DE LA CHAIR HUMAINE, TOUT À L'HEURE...

ELLE CHERCHE DES NOISES ?!

TAP

QU'EST-CE QU'ELLE A, LA POUFIASSE ?!

ILS SONT À TOI, KRAUSER.

QU... ?!

?

TAP

HÉ, LES NAZES !

DES RACAILLES... CES TYPES VONT ME SERVIR POUR SOUMETTRE KRAUSER À UN DERNIER PETIT TEST.

!!

RAMENEZ-VOUS SI VOUS AVEZ DES COUILLES, BANDE DE POUILLEUX !!

HEIN ?!

LES SUSHIS, C'EST DU DEATH METAL DANS L'ASSIETTE !

DES ALIMENTS CRUS POSÉS SUR UN LIT DE RIZ, VOILÀ UNE NOURRITURE TOUT BONNEMENT DIABOLIQUE.

寿

勇

*Sushi.

HEIN ?!

DÉSOLÉ, PATRON.

JE VAIS PLUTÔT PRENDRE TES OREILLES BIEN FRAÎCHES.

JE M'EN OCCUPE.

PATRON, Y'A DES CLIENTS BIZARRES...

PARDON ?

PUIS-JE VOUS RECOMMANDER NOTRE THON ? IL EST VRAIMENT SUCCULENT ET...

BONJOUR MONSIEUR.

OUI, MONSIEUR ! TOUT DE SUITE, MONSIEUR !!

GWAAAH

RAAH ! SI VOUS SERVEZ PAS D'OREILLES, DONNEZ-MOI DES CREVETTES D'EAU DOUCE ET UNE OMELETTE ! SANS WASABI ! ET PUIS UN FLAN À L'ŒUF ET AU POULET !!

QUOI ?

TES OREILLES, J'AI DIT. T'ES SOURD ?

ÇA NE LUI VIENT MÊME PAS À L'IDÉE QUE LES RIKISHI S'ASTREIGNENT À UN ENTRAÎNEMENT DRACONIEN POUR PARFAIRE LEURS TECHNIQUES !

?

BAM

JUSTE PARCE QU'ELLE EST LA FILLE DE SON PÈRE, ELLE SE CROIT PERMISE DE SE FOUTRE DE MOI...

VÉRIFIER SI JE SUIS À LA HAUTEUR ? LES FAIRE SE BATTRE COMME LES SUMÔ ? JE T'EN FOUTRAIS, MOI !

TOUT ÇA, C'EST À CAUSE DE CETTE GOURDE !

CETTE FOIS, JE CROIS BIEN QUE J'AI DÉMASQUÉ L'IMPOSTURE...

OH ! UN NEKO-DAMASHI !!

パーン

JE VAIS T'APPRENDRE À TE MOQUER DE NOTRE SPORT NATIONAL, MOI !!

*ndt : Feinte qu'utilisent les lutteurs de sumô en claquant des mains devant le nez de l'adversaire pour lui faire fermer les yeux)

HEIN ?! QU'EST-CE QU'IL FAIT ?!

KBAM

YAAAAH !!

GRAP

TU VEUX MORFLER, TOI AUSSI ?!

QU'EST-CE QUI RACONTE, LE BOUFFON EN PELUCHE !?

HEIN ?!

ILS ME CONNAISSENT PAS !?

JE SUIS LE GRAND KRAUSER !! !!

UN INSTANT, MISÉRABLES LARVES. NE SAVEZ-VOUS DONC PAS À QUI VOUS VOUS ADRESSEZ ?

KENNY... QU'EST-CE QUI T'A PRIS DE LES PROVOQUER...

LA VIEILLE PERRUQUE !

OH ! MAIS C'EST QU'ILS VEULENT TOUS LES TROIS PACTISER AVEC LE DIABLE...

VAS-Y, RETIRE TON DÉGUISEMENT, DÉBILE.

AUQUEL VAIS-JE ACCORDER LA VICTOIRE...

VIENS VOIR PAR ICI, TOI.

GNOP

ARGH !!

EUH... PAS BÊTE...

GNOP

TU N'AS QU'À LES FAIRE SE BATTRE ENTRE EUX, COMME AVEC LES SUMÔ.

GNOP

JE SAVAIS QUE JE NE M'ATTIRERAIS QUE DES ENNUIS EN SORTANT DANS LA RUE DANS CETTE TENUE !

OUIIIN... QU'EST-CE QUE J'AI FAIT POUR MÉRITER ÇA !?

MORT DE RIRE !

HOUP LÀ !

DOOM

HOUP LÀ !

QU'EST-CE QUE TU M'EMBROUILLES, LÀ !

*ndt : spécialité culinaire du monde du sumô. Dans chaque écurie, ce sont les lutteurs débutants qui sont chargés de le préparer.

DICTIONNAIRE DMC

[SUSHI]

ALIMENT TYPIQUE DU «DEATH METAL WAY OF LIFE». LES HOMMES D'ÂGE MOYEN BIEN FRAIS SONT PARTICULIÈREMENT RECHERCHÉS. ON COMMENCE PAR DÉGUSTER UNE OREILLE, SUIVIE D'UN BOUT DE GRAS DU BIDE BIEN ONCTUEUX. IL EXISTE UN JARGON SPÉCIFIQUE. «AGARI» DÉSIGNE UN RETRAITÉ BIEN EN CHAIR ; «O-AISO», UN SALARIÉ QUI BROSSE SES SUPÉRIEURS DANS LE SENS DU POIL ; «SABI», UN VIEUX AU CRÂNE DÉGARNI.

EXEMPLE D'EMPLOI : LES SUSHIS QUE JE PRÉFÈRE, C'EST LES MOULES BIEN FRAÎCHES.

APRÈS CE QUE JE LUI AI FAIT, LA BOSS VA M'ARRACHER LA TÊTE...

ON A RÉUSSI À ÉCHAPPER À LA POLICE, C'EST DÉJÀ ÇA, MAIS MAINTENANT ?

T'AS VU LE CLOWN ?!

OUAIS.

PFIOU...

DETROIT METAL CITY

BAR サンズ・オブ・サタン

KRAUSER, IL FAUT QU'ON PARLE. ALLONS DANS CE BAR.

HEIN ?

HELLO, PATRON !

KRIII

MON DIEU... DANS QUEL ENDROIT M'A-T-ELLE ENTRAÎNÉ...

D'LA CAME... Y M'FAUT D'LA CAME...

HAN !

DE QUOI VEUT-ELLE ME PARLER ?!

HAN !

JE VENAIS SOUVENT ICI QUAND J'ÉTAIS ÉTUDIANTE.

MON DIEU ! UN COUPLE EN TRAIN DE FORNIQUER !

VITE, FERMER LES YEUX !

T'AIMES ÇA, HEIN, SALOPE ?!

PAF

PAF

HAN ! HAN !

DETROIT METAL CITY

AAH !

DODOM

HÉ, C'EST PAS LE FRONTMAN DE DMC QU'EST AVEC KENNY, LA FILLE DE JACK ?

LES FANS DE METAL EXTRÊME ?!

LES FANS DE METAL EXTRÊME SE RASSEMBLENT DANS CE BAR.

C'EST UN PLAISIR DE VOUS RECEVOIR ICI, KRAUSER. LA BOSS DE DEATH RECORDS EST UNE HABITUÉE, VOUS SAVEZ.

JE... JE M'EN DOUTAIS.

ET AVEC UNE MEUF, EN PLUS ! IL VA LA PRENDRE SUR LE COMPTOIR, J'VOUS DIS !

WOOOH

WAAH ! KRAUSER QUI NOUS REND VISITE AUX "SONS OF SATAN" !!

C'EST LA FILLE DE JACK !

PEUH !

TU ES VRAIMENT UNE STAR.

ASSEYEZ-VOUS LÀ.

DES FANS DE DMC, COMME DE JUSTE...

VOUS EXCITEZ PAS, C'EST RELÂCHE AUJOURD'HUI.

EUH... VOYONS VOIR...

QU'EST-CE QUE JE VOUS SERS ?

PAR-FAIT !

M'MANQUAIT PLUS QUE ÇA... SI LA BOSS A SES HABITUDES ICI, J'AI INTÉRÊT À ÊTRE À LA HAUTEUR...

DETROIT METAL CITY

DZOM

OH, KENNY ! ÇA FAISAIT LONGTEMPS !

QUE... QUEL EST CE LIEU DE PERDITION !?

TRACK 26 PROJECT

PROJECT ILL DARK ?

P.I.D

PROJECT ILL DARK

C.E.O.

Kenny III Dark

http://ww
E-mail k

?

VOICI MA CARTE.

POUR COMMENCER, LAISSE-MOI TE RÉVÉLER QUI JE SUIS RÉELLEMENT.

STAP

'FAUT RECONNAÎTRE QU'IL Y A QUE DES GROUPES DE LAVETTES, CES DERNIERS TEMPS.

PROMOUVOIR LE MÉTAL, BONNE IDÉE, ÇA !

PID* EST UNE SOCIÉTÉ QUE J'AI FONDÉE AVEC L'ARGENT DE MON PÈRE POUR PROMOUVOIR LE MÉTAL À TRAVERS LE MONDE.

*Project Ill Dark.

J'EN FERAI QU'UNE BOUCHÉE ET JE BOIRAI MON VERRE KAHLUA-MILK CUL SEC POUR ME RINCER LE GOSIER !

PEUH ! QU'ILS VIENNENT DONC SE FROTTER À MOI, CEUX-LÀ !

MAIS TU DOIS SAVOIR QU'AU JAPON MÊME, CERTAINS REFUSENT DE TE RECONNAÎTRE COMME L'EMPEREUR DU MÉTAL.

TU PARLES... SI SEULEMENT CETTE MUSIQUE DE DINGUES POUVAIT DISPARAÎTRE DE LA SURFACE DE LA PLANÈTE...

TRÈS BIEN, JE VOIS QUE NOUS SOMMES SUR LA MÊME LONGUEUR D'ONDE.

HEIN ?!

FANTASTIQUE, JE VOIS QUE TU ES TOUT À FAIT DANS L'ÉTAT D'ESPRIT DU GRAND ÉVÉNEMENT QUE NOUS PRÉPARONS.

MOI QUI COMPTAIS SIMULER LA COLÈRE ET ME RABATTRE SUR UN VERRE D'EAU PLATE !

HEIN ?! ILS EN ONT ?!

TOUT DE SUITE.

JE VAIS PRENDRE UN COCKTAIL AU SANG DE COCHON ET À LA CHAUVE-SOURIS.

SUBF

QUOI ?! ILS PEUVENT FAIRE ÇA AUSSI ?!

ENTENDU, MAIS JE VOUS DEMANDERAI DE PATIENTER QUELQUES MINUTES.

ET LES CROCS RÂPÉS, ÇA DONNE DU GOÛT.

HEIM... TOUT BIEN RÉFLÉCHI, DONNE-MOI PLUTÔT DE LA CERVELLE DE TIGRE MIJOTÉE...

ARRÊTE DE L'OBSERVER COMME ÇA, IL A DIT QU'IL ÉTAIT OFF AUJOURD'HUI.

TU VAS TE FAIRE TUER.

LE MENU QUI TUE...

DINGUE... IL A VOULU PRENDRE DE LA CERVELLE DE TIGRE...

SORTEZ-MOI DE LÀ !

LE BAR DE FOUS...

TRÈS BIEN.

UN KAHLUA-MILK ET DES SPAGHETTIS À LA CRÈME AVEC ÉPINARDS ET BACON ! VRAIMENT AU HASARD !

LE SEIGNEUR DES ENFERS N'ATTEND PAS ! PUISQUE C'EST COMME ÇA, AU HASARD DANS LE MENU, JE PRENDS...

ET UN WHISKY-SODA POUR MOI.

Y'A MÊME LE NOM DE M. NASHIMOTO !!

C'EST PAS MON ÉCRITURE, C'EST LA BOSS QU'A SIGNÉ À MA PLACE !

OH OUI !

JE SENS QUE JE VAIS M'EN PRENDRE PLEIN LA POIRE !

CONTRAT

DMC JOHANNES KRAUSER II

DMC ALEXANDER JAGI

DMC CAMUS

NASHIMOTO KEISUKE

OH ! TU VEUX DIRE ÉVENTRER TES PARENTS ?!

EUH... ÇA TOMBE VRAIMENT MAL... C'EST L'ÉPOQUE OÙ JE DOIS DÉSHERBER CHEZ MES PARENTS...

QUOI ?! MON SANG ?!

IL NE MANQUE PLUS QUE LE LEADER, C'EST-À-DIRE TOI, SCELLE-LE SOLENNELLEMENT AVEC TON SANG.

MAIS KRAUSER VEUT PAS PARTICIPER...

MORTEL.

Z'AVEZ ENTENDU ? ILS CAUSENT D'UN FESTIVAL...

DÉSOLÉ, MAIS LES DÉMONS DE MON ESPÈCE EXÈCRENT LES PROJETS À LONG TERME. JE POURRAIS BIEN AVOIR ENVIE DE PROLONGER MON SÉJOUR DANS LES TRÉFONDS DE L'ENFER.

QU'À CELA NE TIENNE, ON DÉCALERA LA DATE À UN MOMENT OÙ TU ES LIBRE.

INUTILE D'INSISTER, CE N'EST PAS POSSIBLE POUR CETTE FOIS. J'AI UN EMPLOI DU TEMPS TROP CHARGÉ.

ATTENDS D'ENTENDRE LA LISTE DES GROUPES PARTICIPANTS.

ゴォオ GWOOOOH オ

LE "SATANIC EMPEROR".

ON ORGANISE UN GRAND METAL FEST QUI RASSEMBLERA LES GROUPES LES PLUS DANGEREUX DE TOUTE LA SCÈNE INDIES...

オ

JAMAIS JE NE METTRAI LES PIEDS DANS CETTE RÉUNION DE FOUS À LIER !

PAS QUESTION !!

ÇA L'AMUSE DE RASSEMBLER DES GROUPES DE TARÉS, OU QUOI ?!

C'EST QUOI ÇA ENCORE ?!

STAP

SI JE SUIS ICI AUJOURD'HUI, C'EST POUR TE DEMANDER TA PARTICIPATION.

J'AI RIEN SIGNÉ DU TOUT, MOI...

HEIN ?!

LA BOSS DE DEATH RECORDS M'A REMIS LE CONTRAT SIGNÉ PAR TOUS LES MEMBRES DE DMC.

JE VEUX PARLER DES NORVÉGIENS DE HELVETE.

HMM ?

C'ÉTAIT DONC VRAI.

ÉCOUTEZ ÇA...

ILS SONT AVEC DMC LA RAISON POUR LAQUELLE PAPA A QUITTÉ LE MONDE DU MÉTAL.

LORS DE SON WORLD DESTRUCTION TOUR, IL EST ALLÉ EN NORVÈGE APRÈS SON PASSAGE AU JAPON.

SI ÇA SORT DE LA BOUCHE DE SA FILLE, C'EST SÛR.

BIZARRE... ON DIRAIT QUE TOUTE LA SALLE S'EST FIGÉE QUAND ELLE A PRONONCÉ LE NOM DE CE GROUPE.

...

...

...

PEUH ! ILS ONT AUCUN MÉRITE. APRÈS CE QUE JE LUI AI FAIT SUBIR, JACK ÉTAIT PASSABLEMENT AFFAIBLI.

HELVETE EST COMME DMC, C'EST UN GROUPE JEUNE MAIS DÉJÀ LÉGENDAIRE.

PAUVRE JACK... J'IGNORAIS QU'IL S'ÉTAIT FAIT HUMILIER DE LA SORTE.

QUOI ?!

I AM PIG

LES GARS D'HELVETE L'ONT CRUCIFIÉ SUR SCÈNE ET LUI ON FAIT UN ÉNORME TATOUAGE SUR LE TORSE.

VRRM !!

OUAH !!

UN GROUPE FORMÉ PAR LA PLUS FURIEUSE BANDE DE MOTARDS DU JAPON.

Born to RUN

VRRM !!

ET PUIS, LES KYÔGA-KISÔ* !

VRRM !!

TU SAIS, LES INITIATEURS DU SCATO-MÉTAL. DE GRANDS RIVAUX POUR DMC.

AUX CHIOTTES, DMC !

IL Y AURA BIEN SÛR DEAZM.

DMC, VA CHIER !

EAT MY SHIT !

* démons aux crocs enragés

ATTENDS, CE N'EST PAS FINI, LA LISTE EST ENCORE LONGUE.

ASSEZ, JE VEUX MANGER MES SPAGHETTIS EN PAIX.

J'AI DÉJÀ CONQUIS LE JAPON, TU LE SAIS BIEN.

MON DIEU, CES GROUPES ONT L'AIR TERRIFIANTS...

QUE DES MINABLES, QUOI. ÇA NE VAUT MÊME PAS LA PEINE DE ME BATTRE CONTRE EUX.

IL FAUT QUAND MÊME QUE JE MENTIONNE LE RIVAL IDÉAL POUR TOI QUI ES LE MAÎTRE DU JAPON.

WIIK WIIK

C'EST MALIN, AVEC SES HISTOIRES DE GROUPES DÉGOÛTANTS, LA SAUCE AUX ÉPINARDS ME SEMBLE D'UNE DRÔLE DE COULEUR.

JE MANGE MES PÂTES ET JE RENTRE À LA MAISON.

SLURP

JE LE DIS ET JE LE REDIS : HORS DE QUESTION QUE JE METTE LES PIEDS À CE FESTIVAL.

MAIS QU'EST-CE QUE J'AI FAIT AU BON DIEU...

TU VOIS CE QUI SE PASSERA SI TU REFUSES ? TOUT LE MONDE CONSIDÉRERA QUE DMC S'EST DÉFILÉ !

QUOI ?!

ARRÊTEZ VOTRE DÉLIRE, DMC N'A AUCUNE CHANCE FACE À HELVETE.

VOUS VOYEZ BIEN QUE KRAUSER A LES FOIES !!

RÉPÈTE ÇA POUR VOIR ?!

ON VIENDRA TOUS VOIR ÇA !

WAAH!

OUAIS ! VAS-Y, KRAUSER ! TU VAS LES BOUFFER, LES HELVETE !!

?!

TOI, TA GUEULE !!

DMC, C'EST PAS DU DEATH METAL QU'ILS FONT ! C'EST DE LA SOUPE !

UURGH... COMMENT ME SORTIR DE CE PÉTRIN...

BABAM

FAIS-NOUS DE LA BOUILLIE DE NORVÉGIENS !!

GO TO DMC !

GO TO DMC !

ALLEZ, FAIS COULER TON SANG !

GO TO DMC !

DMC

HELVETE, C'EST JUSTE DES PUTOIS !

JE SUIS PRIS AU PIÈGE, JE VAIS DEVOIR SIGNER CETTE SALETÉ !

AAARGH ! ME VOILÀ DANS DE BEAUX DRAPS !

DIS-LE, KRAUSER, QUE VOUS ALLEZ PARTICIPER !

GRIP

OK, T'AS RIEN COMPRIS. C'EST TOUT CE QUE TU AS À LAISSER À LA POSTÉRITÉ ?

BEN, C'EST UN COURANT DU MÉTAL QUI S'EST DÉVELOPPÉ EN EUROPE ET AUX ÉTATS-UNIS DANS LA DEUXIÈME MOITIÉ DES ANNÉES 80 ET...

MOI ?

TAP

TOI QUI AS L'AIR DE SAVOIR DES CHOSES, EXPLIQUE-MOI UN PEU CE QU'EST LE DEATH METAL.

BREF, CE SONT DE VÉRITABLES MONSTRES.

TOUT COMME DMC, ILS ONT FAIT EXPLOSER UN GRATTE-CIEL.

TOUT COMME DMC, LES MEMBRES ONT ASSASSINÉ ENTRE EUX LEURS FAMILLES POUR RENFORCER LES LIENS DU GROUPE.

TOUT COMME DMC, ILS ONT MIS LE FEU À UN AVION JUSTE AVANT SON DÉCOLLAGE.

WOAH ! C'EST DU SANG, TOUT ÇA ?!

ILS ONT SIGNÉ LE CONTRAT SUR-LE-CHAMP QUAND JE LEUR AI PROPOSÉ.

SNIF

ET IL SE TROUVE QU'ILS VEULENT LA GUITARE QUE TU POSSÈDES.

ALLEZ, KRAUSER, NE TE FAIS PAS PRIER, APPOSE TON SANG EN BAS DE CE PAPIER.

QU'EN DIS-TU ? CE SONT DES ADVERSAIRES À VOTRE MESURE, NON ?

ERK...

S'ILS VEULENT LA GUITARE, JE LEUR ENVOIE VOLONTIERS EN NORVÈGE, PAS LA PEINE QU'ILS FASSENT LE DÉPLACEMENT !!

ET EN PLUS, ILS S'AMUSENT À SUIVRE LES TRACES DE DMC !

LE DEATH METAL, C'EST LE DÉSESPOIR DE CEUX SUR LE POINT DE MOURIR.

ALORS VAS-Y, C'EST LE MOMENT DE ME FAIRE ÉCOUTER CE QUE TU SAIS JOUER !

HIII !

KRAUSER A RAISON, C'EST ÇA LE VRAI DEATH METAL !

MORTEL !

NOUS, ON A PAS ENCORE TUÉ ASSEZ DE MONDE POUR BIEN COMPRENDRE !!

PATRON, PASSE-NOUS MON ALBUM.

KRAUSER...

TOUT DE SUITE.

JE PENSE DONC JE SUIS... JE TRUCIDE DONC JE SUIS... JE TRUCIDE DONC...

WOW ! "HELL'S COLOSSEUM" !!

BOOBOM

JE TRUCIIIDE !

HA HA HA ! J'AI LE SANG QUI COMMENCE À BOUILLONNER ! DÉCHAÎNEZ-VOUS !

ALLEZ, BATTEZ-VOUS !

JE TRUCIIIDE DONC JE SUIS !

LE GRAND TOURNOI DES ENFERS EST OUVERT !

KRAUSER ! C'EST INCROYABLE !

TUE ! TUE AVANT D'ÊTRE TUÉ !

J'VAIS T'SAIGNER !!

BOUFFE ÇA !

EN ENFER, LES MORTS SONT TUÉS TOUTE L'ÉTERNITÉ !

FÊTONS LA PARTICIPATION DE DMC AU FESTIVAL DANS UN BAIN DE SANG !

YEE HAW !

DODOM

BON, JE PROFITE DE LA DIVERSION POUR M'ÉCLIPSER DISCRÈTEMENT.

QU'EST-CE QUE JE FAIS DE CE CONTRAT ?

BWURGH !

POK

PTEUH

?!

KILL, KILL, KILL, NE T'ARRÊTE PAS !

OUAH !

HOP

UN PEU PLUS ET LE SANG GICLAIT SUR LE CONTRAT !

VOILÀ, JE VAIS LE POSER LÀ, À L'ABRI SOUS L'ASSIETTE DE PÂTES.

IL N'Y A NI VAINQUEUR NI VAINCU AU HELL'S COLOSSEUM !!

JUSTE DES MORTS, ENCORE ET ENCORE !

KRAUSER ! LES FANS SONT TOUS FOUS ! LE FESTIVAL VA ÊTRE UNE VRAIE TUERIE !

APPOSE VITE TON SANG !

C'EST-À-DIRE QUE...

TOC

AH ! MAIS JE VOIS QUE C'EST DÉJÀ FAIT !

HEIN ?

PLOF

JE TRUCIDE DONC JE SUIS !

DICTIONNAIRE DMC

[FEST]

ABRÉVIATION POUR «FESTIVAL». AU JAPON, LE SUMMER SONIC ET LE FUJI ROCK SONT LES DEUX PRINCIPAUX FESTIVALS. ATTENTION À NE PAS CONFONDRE FESTIVAL ET FÉTICHISTE.

EXEMPLE D'EMPLOI : ÇA VA ÊTRE LA FEST À TES PETITES FESSES !

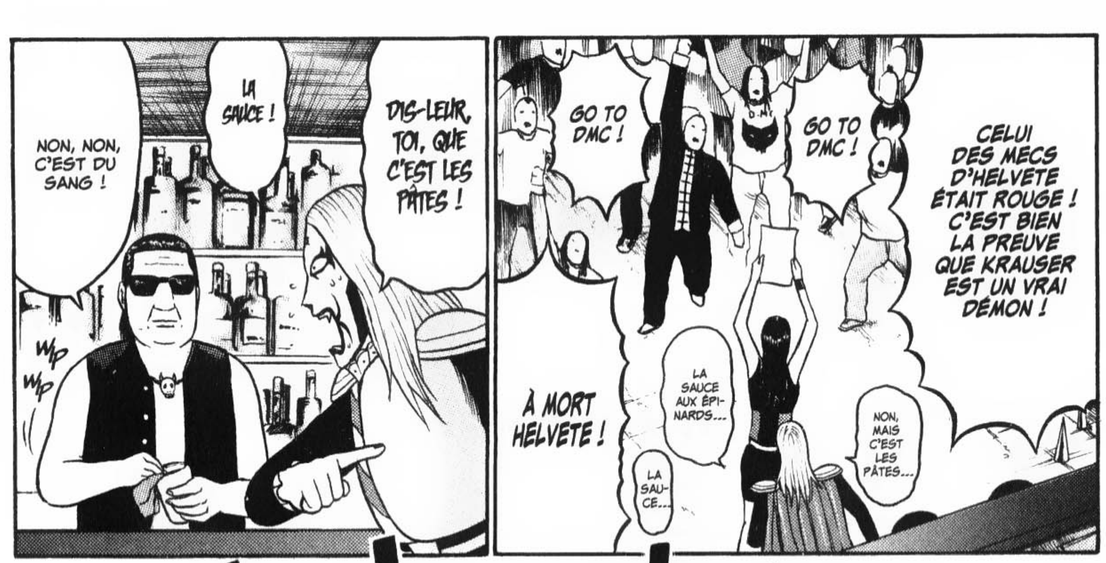

DETROIT METAL CITY

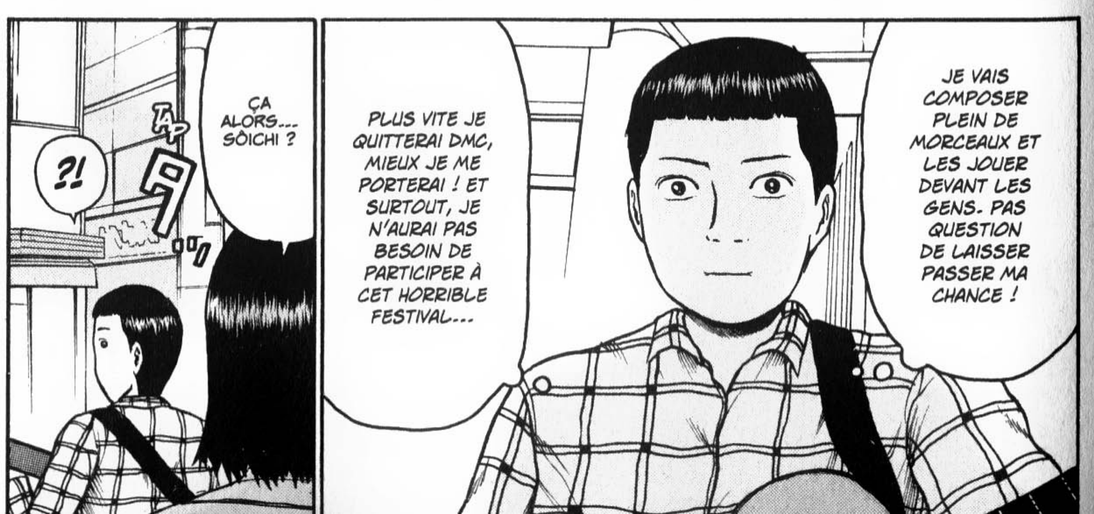

DETROIT METAL CITY

!?

ALORS TU CONTINUES LA MUSIQUE ?!

ON NE S'ÉTAIT PAS REVUS DEPUIS LA FAC !

JE CONTINUE LA MUSIQUE, BIEN SÛR !

O... OUI, ET TOI, QU'EST-CE QUE TU DEVIENS ?

AH MAIS OUI, HIDEKI NE SAIT PAS QUE JE SUIS KRAUSER !

AAAH !!

...DANS UN BAIN DE SANG !!

LAVE TOUT TON PASSÉ...

GUH !

MI... MISÈRE !!

APRÈS LES HORREURS QUE JE LUI AI FAITES LORS DE NOTRE PASSAGE À LA TÉLÉ !

C'EST PAS VRAI, TU CONNAIS ?!

OUAH !

KING KING KING

T... TETRAPOD MELON TEA, C'EST BIEN ÇA ?

BEN...

J'AI SUPER HÂTE D'ÉCOUTER LEURS AUTRES MORCEAUX !

HEM...

ET L'ALBUM, ALORS, IL SORT QUAND ?!

WAOH ! GÉNIAL !

C'EST VRAIMENT UNE CHOUETTE CHANSON.

BIEN SÛR ! J'ADORE "SALLY MY LOVE". J'AI ACHETÉ LE SINGLE.

DETROIT METAL CITY

MAIS OUI, C'EST BIEN TOI ! SÔICHI !!

HI...DEKI ?!

TRACK 27 PATISSIER

JE N'AI PAS FAIT CETTE PROPOSITION PARCE QUE JE ME SENTAIS COUPABLE VIS-À-VIS DE HIDEKI.

ÇA A TOUJOURS ÉTÉ MON RÊVE QU'ON FASSE DE LA MUSIQUE ENSEMBLE !

C'EST SIMPLEMENT QUE J'AVAIS TRÈS-TRÈS ENVIE DE MONTER QUELQUE CHOSE.

ON POURRAIT FORMER UN DUO POUR Y PARTICIPER !

AMORE AMOUR ORGANISE UNE AUDITION PROCHAINEMENT.

WOW... UNE AUDITION AVEC TOI...

HEIN ?!

APRÈS CE TRAUMATISME, ON A PRÉFÉRÉ SE SÉPARER.

...DANS UN BAIN DE SANG !

LAVE TOUT TON PASSÉ...

ON A DÉCIDÉ D'ARRÊTER TETRAPOD.

ON A BIEN RÉFLÉCHI, HIDEKI...

ON A FAIT UN PLATEAU TÉLÉ AVEC UN GROUPE DE DEATH METAL QUI NOUS A SAUVAGEMENT BRUTALISÉS...

BOF

ATTENDS, ATTENDS ! ON POURRAIT METTRE DES TOQUES DE PÂTISSIER, NON ?

EXCELLENT ! AVEC ÇA, ON VA LANCER UNE NOUVELLE MODE, TU VAS VOIR !

FANTASTIQUE !

J'AI EU UNE IDÉE POUR L'AUDITION ! ON POURRAIT CHANTER TOUT EN PRÉPARANT UN GÂTEAU, QU'EN DIS-TU ?

SHAK SHAK SHAK SHAK

ET C'EST AINSI QUE NAQUIT NOTRE DUO.

HIDEKI...

J'AI BOUSILLÉ SON AVENIR...

HIDEKI...

EN FAIT, ON COMMENÇAIT AUSSI À AVOIR DES DIVERGENCES MUSICALES, DU COUP JE RÉFLÉCHISSAIS À ME LANCER DANS UNE CARRIÈRE SOLO.

J'AI COULÉ UN SUPER GROUPE !!

C'EST MA FAUTE !

OH ! LA TOQUE TE VA SUPER BIEN !

J'AI UN BON PRESSENTIMENT POUR CETTE AUDITION !

AAH, CE QUE C'EST CHOUETTE DE POUVOIR FAIRE ENFIN CE QUE J'AIME !

HEIN ?

ÇA TE DIRAIT DE JOUER AVEC MOI ?

OH BABY, FAISONS MOUSSER NOTRE AMOUR SUCRÉ, FAISONS MOUSSER NOTRE AVENIR DORÉ !
NOUS SOMMES LES PÂTISSIERS DE L'AMOUR ET NOUS RÉUSSISSONS TOUT CE QUI SORT DE NOTRE FOUR !
QUEL PIED !
WHIPPED LOVE CREAM
Paroles et Musique : Sôichi & Hideki
HOP
ZANG
ZING
ZANG
HOP
HOP
HOP
HOP
ZANG
ZANG
ZANG
ZANG
?!
AVEC ÇA, C'EST SÛR...
LAISSE-MOI DÉPOSER SUR TA JOUE UN PEU DE WHIPPED LOVE CREAM, OH WHIPPED LOVE CREAM...
...LE PUBLIC DE SHIMOKITA EST CONQUIS !
IL EST NUL, L'AUTRE TYPE.
JE DIRAIS MÊME QU'IL GÂCHE TOUT.
IL CHANTE BIZARRE.
VITE ! TOUILLER LA CRÈME !
TOP
WHIPPED LOVE CREAM, WHIPPED LOVE CREAM !
OH, UN ŒUF.
NE PAS SE LAISSER ABATTRE !
ROLL ROLL ROLL
TIENS, PRENDS ÇA ET LAISSE HIDEKI TRANQUILLE !!
HOP
REGARDE, JE T'AI ACHETÉ UN HARMONICA !
WAOH ! MERCI !
POUR EN JOUER, C'EST SIMPLE, TU POSES TA BOUCHE DESSUS COMME SI C'ÉTAIT LES LÈVRES D'UNE FILLE !
TWIII
COMME ÇA ?
BON ! DEMAIN, C'EST L'AUDITION ! ON VA ALLER RÉPÉTER UNE DERNIÈRE FOIS DANS LA RUE !
MON AMIE QUI TRAVAILLE POUR AMORE AMOUR VA PASSER NOUS VOIR !
OK !
C'ÉTAIT SANS DOUTE ÉCRIT DEPUIS LA FAC...
NOUS ÉTIONS FAITS POUR RÉUSSIR ENSEMBLE.
HÉ, MAIS C'EST HIDEKI.
ELLE EST COOL SA TOQUE.
ÉCOUTEZ "WHIPPED LOVE CREAM", NOTRE NOUVEAU GROUPE !
C'EST QUI À CÔTÉ ?
J'AI LA DÉMO QU'IL A FAITE EN SOLO, C'EST PAS MAL DU TOUT.
EH BEN... HIDEKI EST UNE VRAIE STAR À SHIMOKITA.
J'ESPÈRE QUE SON PUBLIC VA M'ADMETTRE AUSSI.
ALLONS-Y, SÔICHI.
VOICI NOTRE PREMIÈRE CHANSON INTITULÉE "WHIPPED LOVE CREAM".
OUVREZ GRAND VOS OREILLES !
ZANG
ZANG

C'EST LE PREMIER QUE J'AI FAIT JUSTE APRÈS AVOIR QUITTÉ MA MAISON DE DISQUES.

OUI.

C'EST UN ENREGISTREMENT MAISON, NON ?

J'AI ÉCOUTÉ TA DÉMO SOLO, J'AI ADORÉ. C'EST EXACTEMENT LE GENRE QUE J'AIME.

WOW !

BOUH !

JE SERAI PRÉSENTE À L'AUDITION DE DEMAIN. ÇA DEVRAIT BIEN SE PASSER.

OUI.

JE LIS AMORE AMOUR TOUS LES MOIS.

JE COMPTE FAIRE UNE CHRONIQUE DANS AMORE AMOUR, TU SAIS.

J'EN REVIENS PAS ! ET DIRE QU'ON NE SE CONNAISSAIT PAS ALORS QU'ON ÉTAIT DANS LA MÊME FAC !

C'EST VRAI ? ÇA ME FAIT PLAISIR !!

VRAIMENT, JE SUIS FAN.

J'ÉTAIS PERSUADÉ QUE YURI AIMAIT CE QUE JE FAISAIS ET QU'ELLE M'ENCOURAGEAIT...

ET MAINTENANT, IL ME PIQUE YURI ET TOUT LE PUBLIC DE SHIMOKITA !

FLOP

FLOP

FLOP

C'EST PARCE QU'IL M'ADMIRAIT À LA FAC QUE HIDEKI A COMMENCÉ LA MUSIQUE.

OUAH !

パシャ FLASH

AOUCH !

TAP

YURI...

SÔICHI ! DÉSOLÉE, JE SUIS EN RETARD, UNE RÉUNION QUI S'EST ÉTERNISÉE...

MOI QUI ME CROYAIS EN TERRAIN CONQUIS... TU PARLES D'UN ACCUEIL...

POURQUOI TANT DE HAINE ?

O... OUI.

SÔICHI... ÇA VA ?

?

JE NE CONNAIS PAS TROP SON ANCIEN GROUPE, MAIS C'EST SUPER !

AVEC SAJI HIDEKI, EN PLUS ! L'ÉTOILE MONTANTE DE SHIMOKITA !

TOUT LE PLAISIR EST POUR MOI !

ENCHANTÉ, SÔICHI M'A BEAUCOUP PARLÉ DE TOI.

HÉ, HÉ ! AU MOINS, J'AI YURI DE MON CÔTÉ !

OUI.

ALORS TU AS VRAIMENT MONTÉ UN DUO ?

HA HA

HIER, IL A DISPARU SANS PRÉVENIR. J'ESPÈRE QU'IL N'EST PAS MALADE...

BLA ザワ BLA ザワ

J'AI LE TRAC !

SÔICHI EST EN RETARD... J'ESPÈRE QU'IL NE VA PLUS TARDER...

POUR CET ARRANGEMENT, ON POURRAIT...

AAH !

?

WAOH !!

VLAM

BIEN, BIEN.

MERCI BEAUCOUP.

KANG スチャ

AU LOIN L'HORIZON ET TOI, ET TOI, ET TOI...

OH, PLUS ÉBLOUISSANTE QUE LE SOLEIL...

!!

C'EST LE TOUR DE SÔICHI...

GROUPE SUIVANT, S'IL VOUS PLAÎT.

ESPÈCE DE SALE PUTE...

ON A BEAUCOUP PARLÉ AVEC HIDEKI.

APRÈS, ON EST ALLÉS DÎNER À DAIKAN'YAMA.

C'EST FOU COMME NOS GOÛTS MUSICAUX SONT PROCHES.

YURI !

TOUBIDOU BIDOUBIDOU

SÔICHI ? QU'EST-CE QUI T'A PRIS DE PARTIR EN COUP DE VENT ?

ALLÔ ?

QU'EST-CE QU'ELLE VEUT...

ALLÔ, SÔICHI ? TU DORS ?

GRRR

TU T'ES FAIT DÉFONCER LA RONDELLE À DAIKAN'YAMA, OUAIS !!

AUDITION AMORE AMOUR 10 ~ 20 SALLE D'ATTENTE

GUIGUI - GUIGUI

PAS COMME ÇA, L'HARMONICA. FAUT SOUFFLER DEDANS COMME SI TU BOUFFAIS UN CLITO !

AH !

SHHH

BNOOO BNOOO BNOOO

ZBOM

BNEE

COURAGE... JE DOIS TENIR BON JUSQU'À L'ARRIVÉE DE SÔICHI !

IL EST DINGUE...

GNAAH

ALORS, QU'EST-CE QUE VOUS EN DITES ?!

SOLO DE GUITARE IMPÉRIALE !!

J'VAIS VOUS MONTRER CE QUE C'EST QUE DU VRAI DEATH METAL, LES TAPETTES !

NOUS NE VOULONS PAS ENTENDRE CETTE MUSIQUE INDÉCENTE ICI !

DAWOO

ASSEZ !

AÏE, MES FESSES !

RUSH

?!

SHAAK

QUOI ?!

JOHANNES KRAUSER II !

NUMÉRO 12 !

UUH...

VOS GUEULES, LES TARLOUZES ! J'AI PAS D'ORDRE À RECEVOIR !

KYAANG

VOUS AVEZ CINQ MINUTES POUR JOUER CE QU'IL VOUS PLAÎT.

MAIS POURQUOI SÔICHI N'EST-IL PAS LÀ ?

C'EST LE GARS DU GROUPE, LÀ...

HOULÀ, MAIS JE LE CONNAIS CE FOU...

ZAANG

VOUS ALLEZ VOIR QUI DE CE BALTRINGUE OU DE MOI EST LE PLUS FORT !

ZAANG

OUVREZ BIEN VOS CAGES À MIEL, LES FIENTES !!

DICTIONNAIRE DMC

[SE FAIRE DÉFONCER LA RONDELLE À DAIKAN'YAMA]

ACTION DE FORNIQUER À DAIKAN'YAMA, QUARTIER CHIC DE TOKYO, DANS LA PLUS PURE QUINTESSENCE DE LA MODE ET DU RAFFINEMENT BRANCHÉ. L'ACCOUPLEMENT EST PRÉCÉDÉ D'UN RITUEL TRÈS CONTRAIGNANT CONSISTANT POUR LES PARTENAIRES À SE RACONTER LEURS RÊVES ARTISTIQUES, À SE FAIRE LE RÉCIT DE LEURS VOYAGES INITIATIQUES À LA DÉCOUVERTE D'EUX-MÊMES ET AUTRES EXPÉRIENCES AUSSI INTIMES QUE DISTINGUÉES, LE TOUT SUR FOND DE DÉLICATE MUSIQUE D'AMBIANCE. LES PRÉLIMINAIRES SONT TELLEMENT LONGS QUE L'ACTE EST GÉNÉRALEMENT BIEN FADE.

EXEMPLE D'EMPLOI : QUOI ?! TU T'ES JAMAIS FAIT DÉFONCER LA RONDELLE À DAIKAN'YAMA ?!

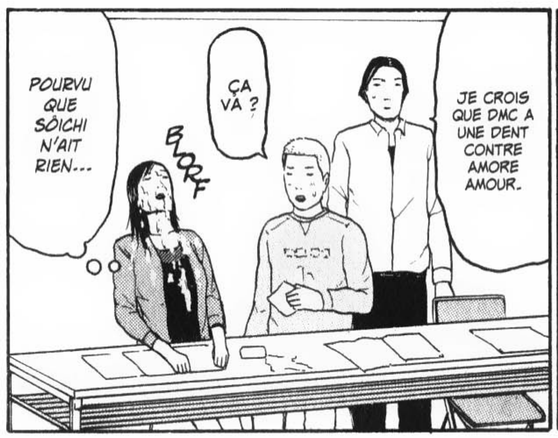

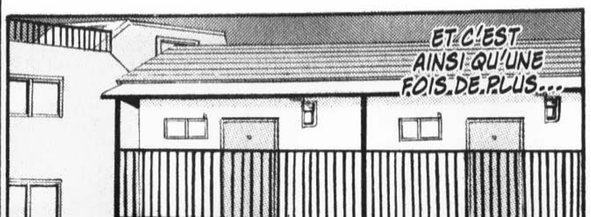

EUH... TU M'ENTENDS ? TU POURRAIS ME RÉPONDRE... TU TE SOUVIENS QUE JE TE L'AI PRÊTÉ, AU MOINS ?

JE... J'ESPÈRE QUE TU NE L'AS PAS PERDU...

D.M.C
LOGES
TU RENTRES VIVANT ET TU RESSORS MORT

DANS LES LOGES, JUSTE AVANT LE CONCERT...

TU POURRAIS ME LE RENDRE BIENTÔT ?

DIS, NISHIDA, À PROPOS DU JEU "MY SUMMER VACATION" QUE JE T'AI PRÊTÉ IL Y A QUELQUES MOIS...

OUI, MAIS ENFIN C'EST MON JEU...

ENFILEZ VOS COSTUMES, C'EST BIENTÔT L'HEURE DE MONTER SUR SCÈNE !

HÉ ! C'EST PAS LE MOMENT DE TAPER LA PARLOTE JEUX VIDÉO !

VOS GUEULES, LES NAZES.

DETROIT METAL CITY

ÇA NE SE PASSERA PAS COMME ÇA !

WAAH

ALORS QUE JE LUI AI DÉJÀ RÉCLAMÉ JE NE SAIS COMBIEN DE FOIS.

STIC STIC

JE DÉTESTE LES GENS QUI NE RENDENT PAS LES CHOSES QU'ILS EMPRUNTENT...

DETROIT METAL CITY

C'EST L'HEURE DE LA PÉNITENCE !!

QUICONQUE OFFENSE LE MAÎTRE DES ENFERS DOIT EN SUBIR LES CONSÉQUENCES !

Z'AVEZ ENTENDU ?! IL S'EST PASSÉ UN TRUC AVEC CAMUS !

WOW ! C'EST UNE NOUVELLE VERSION DU MORCEAU !

LA VACHE !!

MAIS QU'EST-CE QU'IL FOUT... LES FANS SONT PERDUS...

STAO STAO STAO STAO STAO STAO STAO STAO

IL VOIT PLUS RIEN, MAIS IL CONTINUE QUAND MÊME À MARTELER SES FÛTS !

OH ! KRAUSER A RETIRÉ SA CAPE !

KRAUSER A L'AIR VRAIMENT FURAX !

RESTITUTION ! RESTITUTION !

RESTI-TUTION ? DE QUOI IL CAUSE ?!

BWOM

IL L'A JETÉE SUR CAMUS !

AAH !

OH...

DOO

TRACK 28 PERFORMANCE

EUH... TU NOUS FAIS QUOI, LÀ ?

TROP TARD POUR TE REPENTIR ! J'SUIS LÀ POUR TE PUNIR !

NOTRE BATTEUR, CAMUS, A UN CRIME À EXPIER ET C'EST MOI LE MAÎTRE DE DMC ! JE VAIS LUI DÉCHIRER L'OIGNON !

GWAAH

DETROIT METAL CITY

À MOINS QUE T'AIES ENVIE DE T'EXPLIQUER AVEC LA BOSS !

DÉSOLÉ.

ET TOI, NEGISHI, ARRÊTE DE LE PROVOQUER ! CONTENTE-TOI DE FAIRE TON SHOW !

TU VEUX TE FAIRE DÉGOMMER PAR LA BOSS, OU QUOI ?!

NISHIDA ! ARRÊTE TES CONNERIES ET JOUE SÉRIEUSEMENT !

SHHHH

IL GARDE ÇA POUR APRÈS LE CONCERT ! ÇA VA SAIGNER EN COULISSES !

DOOO

WAAH

HA ! HA ! HA ! MAINTENANT QU'ON EST CHAUDS, C'EST PARTI POUR "HOMICIDE" !!

屋酒居

WAAH

J'AI CRU QUE KRAUSER ALLAIT ÉVENTRER CAMUS SOUS NOS YEUX !

JAGI LES A RAISONNÉS !!

YES !!

* Izakaya

J'AI EU TORT DE M'ÉNERVER...

JE SUIS NAVRÉ, JE VOULAIS JUSTE QU'IL ME RENDE MON JEU...

'FAUT ARRÊTER DE VOUS DISPUTER POUR RIEN, LES MECS.

OUAIS.

J'AI BIEN CRU QUE LE SHOW ALLAIT MAL TOURNER, CE SOIR.

CLANG CLANG

TCHAC

7

!!

J'AI VEXÉ NISHIDA !

MERDE ! JE ME SUIS LAISSÉ EMPORTER PAR LA COLÈRE !

TOUTE LA SALLE VA ÊTRE NOYÉE SOUS DES FLOTS DE SANG !

ÇA VA ÊTRE UNE TUERIE...

Y A UN TRUC ENTRE KRAUSER ET CAMUS !

QU'Y SONT CONS !!

MAIS ?!

WOOOH

TAP TAP TAP

ZAH ZAH ZAH

C'EST QUOI CE DÉLIRE ?!

OUAAAH !!

7

PARCE QUE CAMUS AVAIT DES VUES DESSUS, À CE QUI SE DIT.

IL PARAÎT QUE KRAUSER A EXPULSÉ PLUTON DU SYSTÈME SOLAIRE.

ALORS LÀ, TU M'EXCUSERAS, MAIS C'EST PAS GAGNÉ DU TOUT.

FLASH

J'AIMERAIS PAS ÊTRE À LA PLACE DE CAMUS. MÊME POUR LUI, FACE À KRAUSER, C'EST CHAUD.

OH SI, JE SUIS SÛR QUE T'EN AS UNE TOUTE FRAÎCHE.

GRRR

NOUS N'AVONS PAS DE MOULES, JE VOUS ASSURE...

NON MAIS, C'ÉTAIT UNE SIMPLE HISTOIRE DE JEU VIDÉO...

CAMUS, BIEN SÛR !

T'ES DE QUEL CÔTÉ, TOI ?! KRAUSER OU CAMUS ?!

HEIN ?!

HEM... MESSIEURS, PUIS-JE VOUS DEMANDER DE BAISSER UN PEU LE TON, VOUS N'ÊTES PAS TOUT SEULS ET...

ÉCOUTE UN PEU CE BRUIT QUI RETENTIT ! C'EST PAS CAMUS, ÇA ?!

BOOOM

OUAIS, PEUT-ÊTRE, MAIS AVANT C'ÉTAIENT LES ATTAQUES DE KRAUSER, J'TE SIGNALE !

SI KRAUSER ET CAMUS TOMBENT À L'EAU DANS UNE RIVIÈRE, AUQUEL TU LANCES UNE BOUÉE ? VAS-Y, RÉPONDS !

GRRR

ESPÈCE D'ENFOIRÉ !!

J'IGNORE DE QUOI VOUS...

LA BATAILLE DOIT FAIRE RAGE ENTRE KRAUSER ET CAMUS !

?

MAIS... NOUS NE SERVONS PAS DE MOULES, ICI...

GRRT GRRT

MON CUL, OUI !

AVEZ-VOUS CHOISI, MESSIEURS ?

TA MOULE.

HAHAHA ! VAS-Y, NISHIDA, RENDS-LUI SON TRUC, QU'ON N'EN PARLE PLUS ! EN PLUS, C'EST PAS SOUVENT QUE NEGISHI MANGE AVEC NOUS !

C'EST LA PREUVE QU'ILS SONT EN TRAIN DE SE FOUTRE DESSUS !

WAOH !

REGARDEZ DEHORS, LES ÉLÉMENTS SONT DÉCHAÎNÉS !

OUAIS, C'EST CLAIR. IL FALLAIT VOIR LEURS TÊTES SUR SCÈNE, C'ÉTAIT DU SÉRIEUX.

ALORS C'ÉTAIENT PAS DES HISTOIRES, Y A BIEN UNE GUERRE.

CE QUI S'EST PASSÉ AU DÉBUT DU CONCERT LES A MARQUÉS.

KRAUSER ET CAMUS SONT LÀ, ASSIS BIEN TRANQUILLEMENT À UNE TABLE, LES GARS...

LES FANS DE DMC...

OH LÀ LÀ, C'EST EN TRAIN DE DÉGÉNÉRER...
C'EST DE NOTRE FAUTE, WADA !
LAISSE TOMBER. C'EST PAS NOS OIGNONS.
ALORS, TU T'DÉCIDES ?!
EUH, EH BIEN... J'ESSAIE DE SAUVER LES DEUX...
QUOI ?!
CONNARD ! COMME S'ILS AVAIENT BESOIN DE TON AIDE !
HEEE !!
TU PRENDS LES DÉMONS POUR DES MICKEYS, OU QUOI ?!
FWOM
BODOM
AH ! COUPURE DE COURANT !!
KLAT
WOOH ! LE MONDE SOMBRE DANS LES TÉNÈBRES !
OH PUTAIN !
BRM BRM
C'EST UNE SIMPLE COUPURE, NE PANIQUEZ PAS...
C'EST DMC QUI MAINTENAIT LA TERRE SUR SON ORBITE !
WAAH
SHLAK
L'ÉQUILIBRE DE L'UNIVERS EST MENACÉ !!
S'ILS SE SÉPARENT, C'EST LA PLANÈTE TOUTE ENTIÈRE QUI EST PRÉCIPITÉE DANS LE CHAOS !
JE... JE VAIS APPELER LA POLICE...
LA POLICE PEUT RIEN FAIRE POUR LES ARRÊTER, ABRUTI !
ÇA TOURNE AU DÉLIRE...
PLUS PERSONNE NE PEUT RIEN FAIRE ! LE MONDE EST CONDAMNÉ !
'TAIN, MAIS QUELLE BANDE DE CONS.
SI !
QUELQU'UN PEUT ENCORE ARRÊTER ÇA ! IL FAUT FAIRE APPEL À LUI !
WAAH
TOUS ENSEMBLE ! INVOQUONS JAGI, LE GRAND JAGI !
SNIP
SORTEZ VOS BRIQUETS !!
?!
WADA...
BEURK
NON, NON, C'EST IMPOSSIBLE, JE PEUX PAS FAIRE DES INTERVENTIONS COMME TOI, MOI !
GO TO DMC !
GO TO DMC !
JAGI !
FAIS UN EFFORT ! TU LES AS ENTENDUS, ILS SONT EN TRAIN DE DISSOUDRE DMC SANS NOUS DEMANDER NOTRE AVIS...
AH ÇA, NON !
ON A ENCORE DU CHEMIN À FAIRE AVANT DE DEVENIR VRAIMENT BIG !
TOKYO DOME
JE REVIENS TOUT DE SUITE !
TAP
JE NE COMPRENDS PAS DE QUELLE MOULE VOUS...
ELLE EST TOUTE MOUILLÉE, AVOUE.
GO TO DMC !
GO TO DMC !
POURVU QU'IL ARRIVE À LES CALMER...
JAGIII !
GO TO DMC ! GO TO DMC !
RÉPONDS À NOTRE APPEL !
AH !
GO TO DMC !
JAGI !
HEP !

IL FAUT QUE TU LEUR FASSES UNE DÉMONSTRATION DE TA FORCE, MAINTENANT !

ALLEZ, WADA...

C'EST BIEN LUI QUI EST INTERVENU POUR METTRE FIN AU COMBAT !

WAAH

ÇA ALORS !

MAIS C'EST VRAI ! C'EST JAGI !!

JE SUIS LE GRAND JAGI.

HA HA HA ! TOUT JUSTE.

YES !

GO TO DMC !

POUR JAGI, HIP ! HIP ! HIP ! HOURRA !!

WAAH

GO TO DMC !

'FAUDRAIT QUE JE LEUR FASSE UN TRUC QUI LEUR EN FOUTE PLEIN LA VUE, COMME FAIT NEGISHI...

EUH... JE FAIS QUOI, MAINTENANT ?!

LA CLASSE !!

JAGI !

GO TO DMC !

C'EST À FORCE DE LES FRAPPER QUE TU T'ES FAIT ÇA ?!

NEGISHI... T'ES VENU À LA RESCOUSSE ?

WOW ! TOUTE CETTE CORNE SUR TES MAINS !

POF

QUOI ?!

EH BEN...

EUH...

VITE, 'FAUT QUE JE TROUVE UN TRUC COOL.

EXPLIQUE-NOUS, JAGI ! COMMENT T'AS FAIT POUR LES CALMER ?!

AÏE ! IL FAUT QUE JE M'EN MÊLE !

TAP

C'EST TOUT ?!

JE LES AI RAISONNÉS.

HEIN ?!

GO TO DMC !

C'EST BON, J'AI MAÎTRISÉ KRAUSER ET CAMUS.

GO TO DMC !

GO TO DMC !

HEIN ?

OUAH ! JAGI EST LÀ !!

EN CHAIR ET EN OS !

AHEM !

QUE S'EST-IL PASSÉ ?!

KOF KOF

LE MONDE EST SAUVÉ !

AH ! LA LUMIÈRE EST REVENUE !!

IL EST ARRIVÉ UN POIL TROP TÔT !

IL AURAIT DÛ ATTENDRE LE RETOUR DE L'ÉLECTRICITÉ...

ZUT, ILS N'ONT PAS REMARQUÉ JAGI !

NAN, C'EST À FORCE DE JOUER DE LA BASSE TOUS LES JOURS.
QUE... ÉVIDEMMENT !!
WOW ! TU AIMES TANT QUE ÇA TON INSTRUMENT !
MORTEL !!
ET LES DÉMONS AUSSI, ÇA LEUR FAIT DE LA CORNE AUX DOIGTS ?!
ARGH !!
EUH, OUAIP.
JE CROIS QUE J'AI MERDÉ.
STAP
しゅだっ
ATTENTION, VOILÀ LA BASSE ENFLAMMÉE DE JAGI !!
JE VAIS VOUS RÉDUIRE EN CENDRES !!
VAS-Y, IMPROVISE-LEUR UN SOLO !
OH !
TAP TAP
ÇA VOUS ENNUIE PAS QUE JE JOUE DANS LE RESTAURANT ?!
AH NON ! PAS ÇA !
MAIS NON, LUI DEMANDE PAS SON AVIS !
T'ES UN DÉMON !
SWIF
'TENDEZ, J'AI DU MAL À CROIRE QU'IL AIT VRAIMENT PU CALMER KRAUSER ET CAMUS...
IL EST TROP GENTIL...
ザワ BLA
C'EST LOUCHE.
HOU LÀ LÀ, C'EST PAS BON DU TOUT !
LES FANS COMMENCENT À RÂLER !
ERF ERF
PAS LE CHOIX ! JE VAIS METTRE LE FEU !
AAH
BROOOM
JE NE PEUX PAS JOUER ? ALORS JE BRÛLERAI TOUT !
ZBOO
JE L'ÉTEINDRAI TOUT DE SUITE APRÈS !
MILTON HIGH SCHOOL BAND
WAAAH ! LE PATRON A REFUSÉ DE LAISSER JAGI JOUER, ALORS IL A DÉCIDÉ D'INCENDIER LE RESTAURANT !
IL EST FURIEUX !!
BROOOO
ALLEZ, VAS-Y, C'EST LE MOMENT DE SORTIR LE GRAND JEU !
WAOH !
T'ES FOU, ÉTEINS ÇA !
MAIS NON ! FAIS PAS ÇA, ABRUTI !
SLIC
SPLASH
'FAUT LE FAIRE CRAMER, CE BOUI-BOUI !!
AH !
ZUT !
GRRR
おっ
JAGI A ÉTEINT LE FEU...
J'HAL-LUCINE.
C'EST LOUCHE.
OUAH ! INCENDIER UN BÂTIMENT NE LUI SUFFIT PAS !
TU ME LAISSES FAIRE, OK ?!
AU SECOURS ! MON CORPS BOUGE TOUT SEUL ! IL NE M'OBÉIT PLUS !
SNIP
MAIS QU'EST-CE QU'IL NOUS FAIT, LÀ ?
QUE... QUE M'ARRIVE-T-IL ?!
RAAH ! C'EST CHAUD !
BROOOO
ÇA, C'EST CE QUE J'APPELLE...
JAGI ! PITIÉ !!

DICTIONNAIRE DMC

[MOULE]

NOM USUEL DONNÉ À L'ORGANE SEXUEL DE LA FEMME. VAGIN. IL ARRIVE PARFOIS QUE CE TERME DÉSIGNE UN MOLLUSQUE DE L'ORDRE DES MYTILOIDA. ATTENTION, DONC, À LA CONFUSION. SI VOUS ÊTES CONVIÉ À DÉGUSTER DES MOULES, IL PEUT S'AGIR D'UN REPAS, ET NON D'UNE PARTOUZE.

EXEMPLE D'EMPLOI : OH, LA P'TITE MOULE ! ELLE M'A SOURI !

URGH !

NAN.

TU AIMES CE GENRE DE MUSIQUE, TAKAKO ?

OH BABY, FAISONS MOUSSER NOTRE AMOUR SUCRÉ, FAISONS MOUSSER NOTRE AVENIR DORÉ...

JE M'EXERCE À LA GUITARE SÈCHE DANS LE SQUARE À CÔTÉ DE CHEZ MOI.

DANG

DANG

DANG

JE SUIS LE PÂTISSIER DE L'AMOUR ET JE RÉUSSIS TOUT CE QUI SORT DE MON FOUR...

NNCH !

PFF ! PAS MOYEN DE FAIRE UNE SIESTE AU CALME, DANS CE SQUARE !

J'AIMERAIS QUAND MÊME BIEN REMONTER LE GROUPE QU'ON AVAIT FORMÉ AVEC HIDEKI... JE NE DOIS PAS RENONCER.

IL N'Y A DONC PERSONNE AU MONDE QUI APPRÉCIE MA MUSIQUE, CELLE QUE JE VEUX VRAIMENT FAIRE ?

DETROIT METAL CITY

QUI POUSSE CES PETITS CRIS BIEN EN RYTHME AVEC LE MORCEAU ?

HMM ?

WHIPPED LOVE CREAM, OUI, WHIPPED LOVE CREAM...

WOF

WOF

DANG

DANG

WOF

LAISSE-MOI DÉPOSER SUR TA JOUE UN PEU DE WHIPPED LOVE CREAM, OH WHIPPED LOVE CREAM...

WOF

DETROIT METAL CITY

AH !

WAD WAD WAD

TU AIMES MA MUSIQUE ?

APPROCHE.

TROP MIMI !

POF

WOF

IL N'Y A VRAIMENT PAS DE QUOI DÉSESPÉRER POUR DE PETITS ÉCHECS.

IL EST TOUT PETIT, MAIS IL S'ACCROCHE À LA VIE.

SNOF

SLURP SLURP

QU'EST-CE QUE TU FAIS TOUT SEUL DANS CE SQUARE ?

TU ES PERDU ? ABANDONNÉ ?

WOF

MOM MOM MOM

MOM MOM

TIENS, MANGE CE PETIT GÂTEAU. TU DOIS AVOIR FAIM.

ALLEZ, TU CHANTES AVEC MOI ?

HÉ HÉ... IL A L'AIR TOUT CONTENT QUAND JE JOUE DE LA GUITARE. IL DOIT AIMER CE MORCEAU...

DETROIT METAL CITY

OH ! UN CHIOT !

FLAP FLAP

WOOF

WOOF

WOOF WOOF WOOF

TRACK 29 DOG

GROTESQUE ! LES DOUZE SIGNES DU ZODIAQUE TRÉPANÉS !!

GROTESQUE ! GERBES DE SANG !

WOOOH

D'ABORD, LE LAPIN !

GROTESQUE ! CERVELLE DE LAPIN AU DÎNER !

SHBAM

RUCH

HA HA HA ! LES ANIMAUX DU ZODIAQUE, J'EN FAIS DE LA BOUILLIE !!

OH PUTAIN ! C'EST MON SIGNE, LE LAPIN !

ENSUITE C'EST LE DRAGON, C'EST MON TOUR !

LE SANG NOUS ÉCLABOUSSE, C'EST GÉNIAL !

SHBAM

AU TOUR DU CHIEN, MAINTENANT !

FWOM

AH !!!

!!

PRENONS UNE PART DE TARTE ET ALLONS NOUS PROMENER

OH MON BÉBÉ, OUI MON BÉBÉ EN SUCRE

OH MON BÉBÉ, OUI MON BÉBÉ EN SUCRE

WOF

HI HI ! IL A VRAIMENT LE RYTHME.

LE SOLEIL VIENT DE SE LEVER ET SUR LA TABLE, UNE TARTE AU FROMAGE

OH BÉBÉ, TU L'AS PRÉPARÉE, ET ELLE A LE GOÛT SUCRÉ DE TES BAISERS

JE REPASSERAI DEMAIN, APRÈS LE CONCERT DE DMC, ALLEZ...

JE SUIS DÉSOLÉ, MERCI, JE N'AI PAS LE DROIT D'AVOIR D'ANIMAUX CHEZ MOI...

DU COUP, J'AI DÉCIDÉ DE L'APPELER "MERCI".

CE CHIOT M'A REMONTÉ LE MORAL.

* En Français dans le texte.

WOF

ATTENTION LES YEUX ! KRAUSER S'ATTAQUE AUX SIGNES DU ZODIAQUE !

WAAAAH

GO TO DMC !

GO TO DMC !

BONNE NUIT !

WOF

TAP

J'AI FILÉ SI PRÉCIPITAMMENT QUE JE N'AI PAS EU LE TEMPS DE BIEN ENLEVER LE FAUX SANG SUR MA FIGURE.

LA BOSS M'A FAIT FAIRE UN TRUC HORRIBLE SUR SCÈNE AUJOURD'HUI.

JE T'AI APPORTÉ DE BONNES CHOSES À MANGER.

ALLEZ, VIENS ME VOIR !

IL EST TOUJOURS LÀ, OUF !

AUJOURD'HUI, JE VAIS TE RÉVÉLER UN SECRET DONT JE N'AI JAMAIS PARLÉ À PERSONNE !

SLAP

MON CHER PETIT MERCI !

KYAAH !

SLUP SLUP

SWOF

C'EST AINSI QUE NOUS NOUÂMES UNE BELLE RELATION D'AMITIÉ.

MERCI, MERCI. J'AI L'IMPRESSION QUE TU ES LE SEUL À ME COMPRENDRE...

HMM

ET VOILÀ ! INTERDICTION DE TE MOQUER, HEIN !

WOF

EN FAIT, IL S'APPELLE DETROIT METAL CITY, ET J'ENDOSSE LE RÔLE DE KRAUSER II.

JE TE LE DIS PARCE QUE JE VEUX QUE TU SACHES TOUT DE MOI.

FWOF FWOF

JE T'AI DIT QUE JE JOUAIS DANS UN GROUPE, MAIS JE NE T'AI PAS DONNÉ PLUS DE DÉTAILS.

MON PAUVRE MERCI...

LE CLÉBARD EST JUSTE BON À ÇA !

GRAP

WAOH ! KRAUSER SE FAIT SUCER PAR LE CLEBS !

POF POF POF

C'EST MON SIGNE ! SAUVÉE !

UN ZOO-VIOL !

MERCI...

TAP

GROTESQUE ! LE ZODIAQUE EXTERMINÉ !

GROTESQUE ! TON CANICHE ÉVISCÉRÉ !

WAAAH

GROTESQUE ! LAMBEAUX DE CHAIR !

LA MÉTÉO ANNONCE UN MÉGA TYPHON.

ÇA SOUFFLE DÉJÀ À MORT.

HEIN ?!

PUTAIN, QU'EST-CE QU'Y VASE !

SALE TRUIE !!

JE NE VEUX PLUS JAMAIS ENTENDRE PARLER DE LUI, NON MERCI...

JE N'EN REVIENS PAS QU'IL M'AIT MORDU, NOUS QUI NOUS ENTENDIONS SI BIEN...

HEIN ?

GRRRR !!

CE N'EST QU'UN TOUT PETIT CHIOT, RÉALISE-T-IL LE DANGER ?

GYAAAH

QUAND J'SUIS NÉ, J'AI CREVÉ MA NOURRICE !!

MERCI A-T-IL PU SE METTRE À L'ABRI POUR ÉCHAPPER AU TYPHON ?

WAAH

KRAUSER !!

ET MON PÈRE S'EST ÉCRIÉ !!

YEAH BABY, J'SUIS UN KILLER FROM HELL !

CROC

GROOR !!

AÏE !

N'AIE PAS PEUR. ALLEZ, VIENS ME VOIR.

WIP

GRRRRR !

MAIS ENFIN, MERCI, C'EST MOI ! ON M'ASSOCIE À SATAN, MAIS QUE JE SOIS GRIMÉ OU PAS, C'EST TOUJOURS MOI, SÔICHI !

QU'EST-CE QUE TU FOUS, NEGISHI ?!

UUH...

QU'EST-CE QUI LUI ARRIVE ?!

ÇA N'EST PAS MON PROBLÈME...

OH... KRAUSER S'EST STOPPÉ NET...

FUCK

VLONK

FWOM

KAÏ !

GYAAAH ! POURQUOI UN TEL SUPPLICE !!

PEU IMPORTE ! J'AI ROMPU AVEC LUI, IL PEUT BIEN LUI ARRIVER N'IMPORTE QUOI.

TAP

WAF

WAF

CRÈVE DONC DE FAIM, SALE BÂTARD ERRANT !

NUL ENCORE N'AVAIT JAMAIS OSÉ ME MONTRER LES CROCS, ET ENCORE MOINS LES PLANTER DANS MA CHAIR !

WAF

WAF

WAF

TU... TU M'AS MORDU.

MERCI !
UNE AFFAIRE URGENTE M'APPELLE EN ENFER !
POF
QUOI ?!
WAAH !!
OÙ VA-T-IL EN COURANT COMME ÇA ?!
N'AIE PAS PEUR, J'ARRIVE POUR TE SAUVER !
IL SE BARRE EN PLEIN CONCERT !!
ON LE SUIT !
KRAUSER...
STOP ! T'APPROCHE PAS, ABRUTI ! ÇA POURRAIT ÊTRE DANGEREUX !
MERCI...
SI PAR BONHEUR TU ES ENCORE AU SQUARE...
VOICI TES TOILETTES.
DORS AVEC MOI.
ON VA FAIRE UNE BALADE ?
...JE TE JURE DE PRENDRE UN NOUVEL APPARTEMENT OÙ NOUS POURRONS VIVRE ENSEMBLE !
GWOF
HUF HUF
TIENS BON, MERCI !
GWOO
KRAUSER ! JUSQU'OÙ TU COMPTES COURIR ?!
AAH
C'EST BIEN NATUREL D'AVOIR EU PEUR EN ME VOYANT GRIMÉ COMME ÇA.
AAH
JUSQU'À L'ARÈNE DES ENFERS... UN SQUARE DU CÔTÉ DU ZERO HALL DE NAKANO.
AAAH
NAKANO ?!
QUEL MONSTRE J'AI ÉTÉ DE LE TRAITER DE VULGAIRE CABOT ERRANT.
QUE LA MOITIÉ D'ENTRE VOUS Y AILLE EN TAXI ! PRÉPAREZ TOUT CE QU'IL FAUT POUR L'ARRIVÉE !
OK !
COMMENT AI-JE PU PROFÉRER UNE CHOSE AUSSI HORRIBLE !
NOTRE AMITIÉ NE PEUT PAS SE FINIR COMME ÇA !
SLISH
SPLASH
AH !
KRAUSER S'EST VAUTRÉ COMME UNE MERDE !
OH ! IL REPREND SA COURSE !
J'LE CROIS PAS !
MERCI, J'AI BESOIN DE TOI !
QUELLE ÉNERGIE DIABOLIQUE !
MERCI...
REGARDEZ, IL BOITE !
TAP TAP
FINIRA-T-IL LA COURSE MALGRÉ TOUT ?!
GROOU
'TAIN, ÇA FAIT DÉJÀ PLUS D'UNE HEURE QU'ON ATTEND.
TOUJOURS PERSONNE...
PEUT-ÊTRE QUE KRAUSER A ABANDONNÉ...
AAAH
D'OÙ TU SORS DES TRUCS COMME ÇA, TOI ?!
GWAP
LÂCHE-MOI ! J'AI PAS ENVIE D'Y CROIRE NON PLUS !
ARRÊTEZ VOS CONNERIES !
SILENCE !!
WIP

HMM ? KRAUSER ? OÙ TU VAS ?

MERCI !

ATTENDEZ ! S'IL A COURU JUSQU'ICI, C'EST QU'IL AVAIT UNE RAISON !

HF

KRAUSER, CHAMPION DU MONDE !

WOOH

GOAAAL !

GO TO DMC !

GO TO DMC !

QUELLE ENDURANCE !

IL L'A FAIT ! LA CLASSE !!

IL A ENTONNÉ UNE INCANTATION !

N'AIE PLUS PEUR, JE SUIS LÀ. ALLEZ, RENTRONS À LA MAISON.

IL EST LÀ !

WOOH

WOOH

MERCI...

?!

GRROA !

VOUS ENTENDEZ ?!

GWAAH

TAC TAC TAC TAC TAC TAC

ÉCOUTEZ !

C'EST LUI !

WAAAH

TAC TAC TAC TAC TAC

AAH !

WAAAH

C'EST KRAUSER !!

DMC

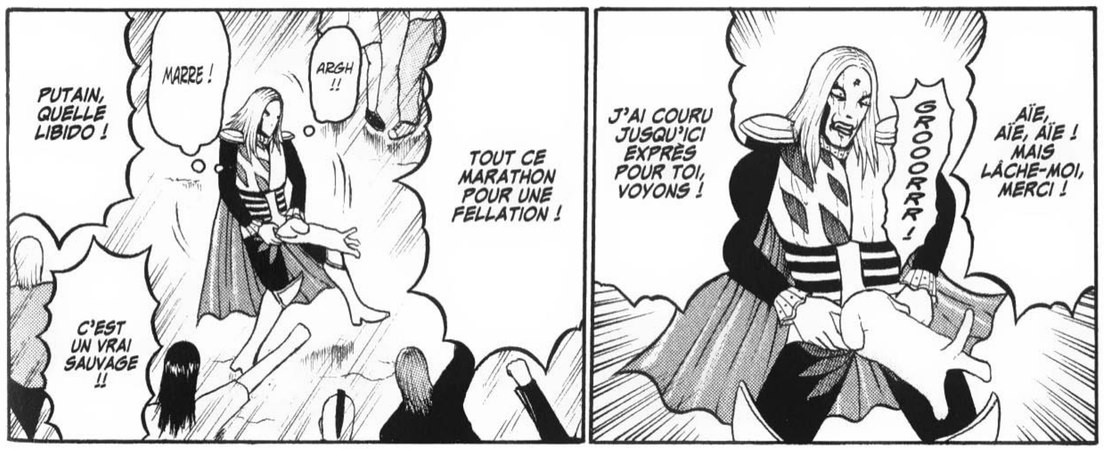

DICTIONNAIRE DMC

[MERCI]

POLITESSE QUE DISENT LES FRANÇAIS APRÈS AVOIR JOUI POUR REMERCIER LEUR PARTENAIRE. LORSQUE LA PRESTATION A ÉTÉ VRAIMENT EXCEPTIONNELLE, ON DIT «MERCI BEAUCOUP». À VOIR COMME LES FRANÇAIS N'ARRÊTENT PAS DE DIRE MERCI À TOUT VA, ON COMPREND BIEN QUE LEUR RÉPUTATION DE PLUS GROS BAISEURS DU MONDE N'EST PAS USURPÉE.

EXEMPLE D'EMPLOI : HÉ ! REVIENS LÀ, JE T'AI PAS ENCORE DIT MERCI ! C'EST QUOI CETTE ARNAQUE !

LES GROUPIES...

C'EST AINSI QUE L'ON APPELLE LES JEUNES FILLES AYANT UN ATTACHEMENT ÉNORME ENVERS UN GROUPE...

DANS LE PLACENTA DÉGOULINANT, L'ENFANT MAUDIT SURGIT EN HURLANT !

IL S'EXTIRPE DU DEATH VAGINA POUR RÉGNER ICI-BAS !

...OU UN MEMBRE DE CELUI-CI

FEMELLES, VOUS PRÉFÉREZ MOURIR EN ÉTANT VIOLÉES, OU ÊTRE VIOLÉES EN MOURANT ?!

AAAAH

AAAAH

HMM...

CETTE PETITE TOURNÉE À SENDAI S'ACHÈVE EN BEAUTÉ, J'AI LA FENTE TOUTE TREMPÉE.

SI VOUS VOULEZ DONNER NAISSANCE À MA DÉMONIAQUE ENGEANCE, OFFREZ-VOUS À MOI !

AAAAH

ET BIEN ÉVIDEMMENT, DMC A SON LOT DE GROUPIES...

TRACK 30 GROUPIE

AH ! BOSS !

TAP

SI YURI ME VOYAIT COMMETTRE CES HORREURS, QUE PENSERAIT-ELLE DE MOI...

VLAM

FROT FROT

J'AI ENCORE DIT DES OBSCÉNITÉS IMPARDONNABLES ENVERS LES FEMMES...

UUH...

PLOC

DEMAIN, RETOUR À TOKYO. JE VAIS INVITER YURI À DÎNER, TIENS.

IL EST TEMPS QUE JE LUI DÉCLARE MA FLAMME...

TENEZ, V'LÀ LES CLEFS DE VOS CHAMBRES D'HÔTEL ! REPOSEZ-VOUS BIEN !

MERCI, BOSS !

PET

STICK

HAHAHA ! C'ÉTAIT MORTEL, LES MECS ! FUCK !!

TU VAS QUAND MÊME PAS ME DIRE QUE T'AS JAMAIS PÉNÉTRÉ UNE POULE !

EUH.

T'AS JAMAIS VU UN VRAI VAGIN FRÉTILLANT, OU QUOI ?!

HEIN ?!

MES-SIEURS...

HEY, NEGISHI ! Y TE MANQUE UN TRUC POUR JOUER "DEATH VAGINA" CORRECTEMENT, MON POTE !

RAPE ME ! RAPE ME !

WAAAH

KRAUSER ! JE SUIS TA CHOSE ! FAIS-MOI UN ENFANT !!

VIOLE-MOI ET TUE-MOI ! VIOLE-MOI ET TUE-MOI !

RAAAH... TUE-MOI... ET VIOLE-MOI APRÈS...

FOURRE-MOI !

DMC LOGES

ENTRÉE INTERDITE

RENTRE SI T'OSES ! TU RESSORTIRAS PAS !

FWAP

QUE TOUTES CELLES QU'EN VEULENT Y VIENNENT ! ELLES SERONT SERVIES !

BONSOIR, MES-DAMES.

IL VA NOUS PRENDRE PAR TOUS LES TROUS.

NOUS AVONS ENFIN L'INFIME HONNEUR DE PASSER LA NUIT AVEC LUI.

TAC

TAC

TAC

J'ESPÈRE QU'IL VOUDRA BIEN ME TUER APRÈS M'AVOIR DÉFONCÉE.

IL A PAS ARRÊTÉ DE ME REGARDER PENDANT TOUT LE CONCERT.

TA GUEULE, BOUDIN.

HÉ HÉ... NOUS AVONS ÉTÉ CHOISIES PARMI TOUTES.

TAC

TAC

TAC

KÉZAKO ?

APRÈS LE CONCERT, DEUX MEMBRES DU STAFF SONT VENUS NOUS REMETTRE CE MOT ET CETTE CLEF.

CHAQUE SOIR, NOUS TENTIONS DE RETROUVER LA TRACE DE KRAUSER, MAIS SANS RÉUSSITE. ENFIN LE GRAND JOUR EST ARRIVÉ.

PFFF...

SHAAA

VLAM

JE NE M'IMAGINE MÊME PAS FAIRE L'AMOUR AVEC UNE AUTRE QUE YURI.

SHAAA

IL N'EST PAS QUESTION QUE J'OBÉISSE AUX ORDRES DE LA BOSS. JE NE PEUX PERDRE MON PUCELAGE QU'AVEC L'ÉLUE DE MON CŒUR.

TIENS, LA CLÉF DE TA CHAMBRE !

J'AI RÉSERVÉ AU NOM DE KRAUSER.

T'AS INTÉRÊT À NIQUER COMME UN DÉRATÉ POUR ÊTRE AU TOP D'ICI LE FESTIVAL !

GWAA

GWAA

ERK !

FUCK !

M... MA VIE PRIVÉE NE VOUS REGARDE PAS ET JE NE TIENS PAS À RÉPONDRE À CETTE QUESTION...

KYAAH !

GWAP

CETTE CHAMBRE EST TRÈS LUXUEUSE.

ENFIN SEUL...

ALORS C'EST DANS CET HÔTEL QU'EST DESCENDU SON ALTESSE KRAUSER...

WOOOM

TAP

PFIOU, JE SUIS CREVÉ... JE VAIS PRENDRE UNE BONNE DOUCHE ET FILER AU LIT.

(DANS L'ESPRIT DES GROUPIES)

IL... IL EST ÉNORME !

SHAAA

?!

CE... C'EST SON DEATH PENIS !!

SORTEZ IMMÉDIATEMENT !

NE M'IMPORTUNEZ PAS ALORS QUE JE PRENDS MON BAIN !

OH NON ! C'EST UN COUP DE LA BOSS !

ON T'ATTEND DANS LA CHAMBRE !!

ON S'EXCUSE, KRAUSER !!

TAP

AAARGH ! DANS QUEL PÉTRIN JE ME RETROUVE ENCORE !

REGARDEZ COMME IL FRÉTILLE !

IL A BOUGÉ !!

D... DES FANS ?! QUE FONT-ELLES ICI ?!

KRAUSER ! FOURRE-LA-MOI ! DÉCHIRE-MOI !!

HMM ?

AH... IL EST PAS LÀ...

C'EST NOUS, NOUS SOMMES VENUES NOUS OFFRIR À TOI.

KRAUSER ?

LE BRUIT DE LA DOUCHE DANS LA SALLE DE BAINS !

SHAAA

AH !

HMM ? J'ENTENDS DES VOIX ?!

SHAAA

IL S'EST DÉSHABILLÉ ET NOUS ATTEND POUR NOUS NIQUER !

OUAH ! SON ARMURE TRAÎNE PAR TERRE !

'TENTION ! 'FAUT PAS LA TOUCHER !!

チャ

TCHAC

WOW !

AH !

J'AI HÂTE DE DÉCOUVRIR SA MUSCULATURE CAUCHEMARDESQUE...

JETONS UN ŒIL.

IL EST JUSTE LÀ, DERRIÈRE CETTE PORTE, NU...

QUITTEZ MES APPARTEMENTS SUR-LE-CHAMP !

AUCUNE D'ENTRE VOUS N'EST DIGNE DE RECEVOIR MA SEMENCE CE SOIR !

J'AI YURI DANS MA VIE, MOI !

TAP

PAS QUESTION DE CÉDER AUX MACHINERIES DE LA BOSS !

ZUT ! MON ARMURE EST DE L'AUTRE CÔTÉ !

SHAK

IL FAUT QUE JE LES METTE À LA PORTE !

J'VEUX MOURIR...

REGARDE, KRAUSER ! C'EST MON SANG !

NNGH !

S'IL TE PLAÎT ! JE FERAI TOUT CE QUE TU DÉSIRES ! TUE-MOI !

JE N'ÉPROUVE ABSOLUMENT RIEN DU TOUT POUR D'AUSSI RÉPUGNANTES CRÉATURES QUE VOUS !

ALLEZ, ZOU ! DÉGAGEZ !!

HEIN ?!

MAIS QUI TU VAS PRENDRE ALORS ?!

J'AI DÉJÀ JETÉ MON DÉVOLU SUR UNE AUTRE !

ELLES NE ME FICHERONT PAS LA PAIX TANT QUE JE N'AURAI PAS FORNIQUÉ AVEC QUELQU'UN !

FAIS-MOI MAL...

GAH !

TOC

KRAUSER !

VITE ! J'EN PEUX PLUS !

PRENDS-MOI COMME UNE TRUIE !

HAN !!

LE VOILÀ !

AH !

VLAM

POF

ÉVENTRE-MOI DE L'INTÉRIEUR...

DÉCHIRE-MOI L'OIGNON !!

VITE !!

HEIN ?!

SNAP

SNAP

SNAP

SNAP

SNAP

SNAP

ATMOSPHÈRE, ATMOSPHÈRE ! C'EST À TOI QUE J'VAIS TOUT FAIRE !

T'AIMES ÇA, HEIN !

SNAP SNAP SNAP SNAP SNAP SNAP SNAP SNAP SNAP SNAP SNAP

TIENS, TIENS, ET TIENS ! ÇA T'APPRENDRA À VOULOIR TE LA JOUER TRANSPARENTE !

REGARDEZ CE QU'IL LUI MET ! POUR KRAUSER, L'ATMOSPHÈRE N'EST QU'UN DÉFOULOIR SEXUEL COMME LES AUTRES !

HUF

WOAH !

C'EST PAS JUSTE !

KRAUSER SE TAPE L'ATMOSPHÈRE !

UN "AIR RAPE" !!

ON ÉTAIT LÀ AVANT !

ON A DÉTRUIT TOUT CE QUI REPRÉSENTAIT UNE RIVALE POTENTIELLE POUR NOUS DANS CETTE PIÈCE !

AH ! IL EST CASSÉ !

!!

BAM !!

CE SOIR, C'EST CE COMBINÉ TÉLÉPHONIQUE QUI SERA MA CHOSE !

BOUSILLE-NOUS, KRAUSER !!

ON ATTEND DEPUIS SI LONG-TEMPS...

KRAUSER, JE T'EN SUPPLIE, PRENDS-NOUS !

HUF HUF HUF HUF

SNAP

!!

ELLES ONT MIS LEURS AFFAIRES DESSUS !

CETTE CHAISE FERA TRÈS BIEN L'A...

ELLES L'ONT DÉBRANCHÉE !

LA CAVE À VIN ME...

EURÊKA !

AH !

HUF HUF

IL ME FAUT UNE IDÉE, VITE !

BAM !!

VOILÀ QUELLE SERA MA PROIE DU JOUR !

FAIS-NOUS TOUT !

HAAN... KRAUSER...

AU SECOURS ! CES FOLLES VEULENT VRAIMENT ME FAIRE PASSER À LA CASSEROLE !

ÉCARTÈLE-MOI !

DONNE-LA-MOI.

"...POUR BRANLER KRAUSER" !!
As Se Br Kr
WAAAAH
EXTRA !
ET DIRE QU'ON NE S'ÉTAIT JAMAIS APERÇU DE CETTE SIGNIFICATION CACHÉE !!
C'EST ÇA, SECOUE TON PETIT CUL !
SNAP SNAP SNAP SNAP
HA HA HA ! TU VOULAIS ME MONTER DESSUS, GROSSE SALOPE !
OH ! C'EST LA POSITION D'ANDROMAQUE !!
IL LUI PELOTE LES SEINS !
SNAP
OUPS !
ZUT !!
BODOM
AH !
IL EST TOMBÉ !!
AH ! VOUS SENTEZ COMME MOI ?! L'AIR EST EN TRAIN DE CHANGER !
C'EST UNE RÉACTION CHIMIQUE QUI SE PRODUIT !
ALLEZ, EN LEVRETTE !
SNAP
EN NIQUANT, IL MODIFIE LA COMPOSITION DU DIOXYDE DE CARBONE ! C'EST PLUS DU CO²...
Dioxyde de Carbone Rape
Co² + Ra →
Dioxyde de Krauser
Kr²
C'EST DU DIOXYDE DE KRAUSER !
ATTENDEZ, ÇA VOUDRAIT DIRE QUE LE TABLEAU PÉRIODIQUE DES ÉLÉMENTS...
Fe Co Ni Cu Zn Ga Ge As Se Br Kr ...
"FÉ PAS LE CON NIKITA, TON CUL EN ZINC GALVANISÉ TE GÊNE ASSEZ POUR BRANLER..."
AH !
TOUTES ENSEMBLES ! DONNONS À KRAUSER ENCORE PLUS DE DIOXYDE DE CARBONE À VIOLER !
INSPIREZ ! EXPIREZ !
PFOU PFOU PFOU PFOU PFOU
SNAP SNAP SNAP
KOF KOF
Co² Co² Co²
Ra
Kr²
BAM
AH !
KRAUSER ! OÙ VAS-TU ?!
?!
TAP TAP
IL... IL A TERMINÉ ?!
AH !

DICTIONNAIRE DMC

TABLEAU PÉRIODIQUE DES ÉLÉMENTS

LE TABLEAU PÉRIODIQUE DES ÉLÉMENTS, OU CLASSIFICATION PÉRIODIQUE DES ÉLÉMENTS, REPRÉSENTE TOUS LES ÉLÉMENTS CHIMIQUES GROUPÉS PAR LEUR NUMÉRO ATOMIQUE. IL EXISTE DIFFÉRENTS MOYENS MNÉMOTECHNIQUES POUR LE RETENIR FACILEMENT. AINSI, GRÂCE À LA PETITE PHRASE "OLIVE SUCE LE SEXE TENDU DE POPEYE", VOUS N'OUBLIEREZ SANS DOUTE JAMAIS QUE LA FAMILLE DES CHALCOGÈNES EST COMPOSÉE DE L'OXYGÈNE, DU SOUFRE, DU SÉLÉNIUM, DU TELLURE ET DU POLONIUM.

EXEMPLE D'EMPLOI : AH JE VOUS JURE, LES LYCÉENNES D'AUJOURD'HUI ONT LE TABLEAU PÉRIODIQUE AUSSI PERTURBÉ QUE LE CYCLE PÉRIODIQUE ! GNERK, GNERK !

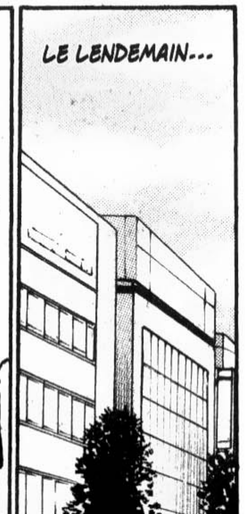

LE GRAND JOUR DU SATANIC EMPEROR EST ARRIVÉ...

INVITATION

Nous vous remercions de votre participation au Satanic Emperor, le festival démoniaque où retentira le désespoir le plus funeste. Nous vous attendons dans la forêt au pied du Mont Fuji à la prochaine pleine lune.

P.I.D.JAPAN

様

DETROIT METAL CITY

AVANT CET EFFROYABLE DÉPART, J'AVAIS RENDEZ-VOUS AVEC YURI.

PROUT

OUI, BOSS !

VOUS VOUS POINTEZ ICI DEMAIN SOIR ET ON PART TOUS ENSEMBLE ! ET JE VOUS CONSEILLE DE PAS OUBLIER QUE RETARDATAIRE RIME AVEC SIX PIEDS SOUS TERRE !

ON PART EN GUERRE, LES GARS !

ARGH... J'AIME PAS QUAND ELLE PARLE DE GUERRE...

CET APRÈS-MIDI...

HOU HOU ! SÔICHI !!

IL NE ME RESTE PLUS QU'À PROFITER AU MAXIMUM DE MA DERNIÈRE JOURNÉE DE BONHEUR EN COMPAGNIE DE YURI.

AH AH

JE CRAINS FORT DE NE PAS EN REVENIR VIVANT.

PAUVRE DE MOI... JE N'AI PAS RÉUSSI À M'EXTIRPER DE CE MAUDIT GROUPE AVANT LA DATE FATIDIQUE.

DETROIT METAL CITY

ON A DÉJÀ DISPOSÉ NOS VÊTEMENTS À VENDRE. METS LES TIENS PAR ICI.

OK, MERCI.

SALUT !

ELLE EST VRAIMENT TROP CRAQUANTE...

ENCHANTÉ, JE M'APPELLE TANAKA.

BON-JOUR !

ON S'EST VUS AU DÎNER.

BONJOUR.

TU CONNAIS DÉJÀ SAKI, ET VOICI SON PETIT AMI.

ET AU LIEU DE ÇA, JE SUIS COINCÉ DANS UN MONSTRUEUX CAUCHEMAR DEATH METAL...

QUEL TRISTE SORT, QUAND MÊME. DIRE QUE JE POURRAIS MENER UNE VIE FANTASTIQUE AVEC DES AMIS CHICS, RAFFINÉS ET BRANCHÉS...

BON-JOUR !

HÉ ! PAS MAL, CES HABITS, TU AS VU ?

AH BON.

MA PLACE N'EST PEUT-ÊTRE DÉJÀ PLUS PARMI EUX...

SI, SI, ÇA VA, JE SUIS JUSTE UN PEU FATIGUÉ.

HEIN ?

ÇA NE VA PAS, SÔICHI ? TU N'AS PAS L'AIR TRÈS EN FORME, AUJOURD'HUI.

DETROIT METAL CITY

TRACK 31 UNITED

PAR ICI !

NOUS PARTICIPONS À UN VIDE-GRENIER, SANS DOUTE LA DERNIÈRE EXPÉRIENCE BRANCHÉE DE MA VIE.

ÇA A L'AIR COOL !

HAHA ! D'OÙ TU SORS ÇA !

VOUS SAVEZ QUOI ? ON VA FONDER L'ORGANISATION DES BRANCHÉS UNIS !!

ALLONS BON, ME VOILÀ NOMMÉ SECRÉTAIRE GÉNÉRAL !

JE NE M'Y ATTENDAIS PAS.

M. LE SECRÉTAIRE GÉNÉRAL !

C'EST PAS BÊTE. SI TOUT LE MONDE ÉTAIT BRANCHÉ, LA PAIX RÉGNERAIT PARTOUT DANS LE MONDE.

PRINCIPES FONDATEURS

- Développer la branchitude
- Maintenir la branchitude
- Encourager la branchitude
- Harmoniser la branchitude

L'ORGANISATION DES BRANCHÉS UNIS, OU O.B.U., AURA POUR MISSION D'APPORTER LA PAIX ET LA BRANCHITUDE DANS LE MONDE.

ELLE N'EST PAS MAL DU TOUT, DIS DONC !

ALORS, CETTE CRAVATE, À TON AVIS, À COMBIEN JE LA VENDS ?

M. LE SECRÉTAIRE GÉNÉRAL, VOTRE SOIF VESTIMENTAIRE EST INSATIABLE !

J'AI BIEN ENVIE DE L'ACHETER MOI-MÊME.

- CONSEIL DE L'O.B.U. -

CARRÉMENT !

JE VOTE POUR ! ET JE ME NOMME SECRÉTAIRE GÉNÉRALE ADJOINTE !

HA HA ! C'EST ORIGINAL !

BIEN ! JE DÉCLARE OUVERTE LA SÉANCE EXTRAORDINAIRE DU VIDE-GRENIER !

DINGUE, LES GENS S'ARRACHENT MES VÊTEMENTS.

200 YENS, S'IL VOUS PLAÎT.

JE PRENDS ÇA !

MERCI.

JE LE VEUX !

OH, C'EST JOLI, ÇA.

AH !

EUH, 500 YENS.

COMBIEN POUR CE T-SHIRT ?

PAS CHER !

HEIN ?!

ET PUIS TU AS UN DON POUR METTRE LE JUSTE PRIX !

C'EST VRAI QUE TU AS PLEIN DE FRINGUES SYMPA !

EH BEN DIS DONC, SÔICHI, TES AFFAIRES ONT LA COTE ! MOI, JE N'AI ENCORE RIEN VENDU !

OUI, SUPER IDÉE !

J'AI APPORTÉ UN ALBUM DE KAHIMI KARIE.

METTONS UN PEU DE MUSIQUE, ÇA VOUS DIT ?

HÉ HÉ ! JE CROIS QUE JE VIENS DE ME DÉCOUVRIR UN NOUVEAU CHARISME !

ET MON BONNET ?

ET CELUI-LÀ ?

À TON AVIS, COMBIEN JE DEVRAIS VENDRE CE T-SHIRT ?

WOW ! LE DIEU DE LA BRANCHITUDE VEILLERAIT-IL ENCORE SUR MOI ?

NYHÉ HÉ HÉ

NAN, VOUS EXAGÉREZ.

C'EST BIEN TOI ?

YÛTARÔ !

TU VAS BIEN ?

JE SAIS PAS POURQUOI, MAIS JE LE SENS PAS DU TOUT, CE TYPE.

WAOH... ÇA FAISAIT SUPER LONGTEMPS... ON NE S'ÉTAIT PAS REVUS DEPUIS LA FAC...

CETTE RÉACTION, CET AIR SUR SON VISAGE... MON DIEU...

OUI, TRÈS BIEN, ET TOI ? TU AS L'AIR EN PLEINE FORME, EN TOUT CAS.

HOULÀ...

QUI... QUI C'EST, CELUI-LÀ ?

J'AI L'IMPRESSION D'ÊTRE AU CŒUR D'UN TOURBILLON DE GENS RAFFINÉS...

MERCIIII !

QUE C'EST AGRÉABLE !

QU'EST-CE QU'ON S'AMUSE !

ET C'EST PAS CHER !

OUAIS

ILS ONT PLEIN DE TRUCS COOL !

JE VAIS VOUS PRENDRE CECI.

AH LA LA !

COMBIEN POUR ÇA ?

L'O.B.U. EST MON NOUVEAU CHEZ MOI !

ON S'ENTEND DRÔLEMENT BIEN, TOUS LES QUATRE.

J'AI ENFIN TROUVÉ MA PLACE !

ON POURRAIT ESSAYER D'OUVRIR UNE BOUTIQUE ENSEMBLE !

?

EUH... YURI ?

ON A BIEN MÉRITÉ NOTRE PETIT EN-CAS !

QUEL SUCCÈS !

HI HI HI !

UNE BOUTIQUE ENSEMBLE... ÇA POURRAIT MARCHER, ON EST DEUX COUPLES...

ENFIN, YURI ET MOI, PAS ENCORE TOUT À FAIT...

OUPS, DÉSOLÉ...

DONNE !

HÉ, REPOSE-LE, IL FAUT QUE LES CLIENTS PUISSENT LE VOIR...

BON, MANGEONS.

C'EST VRAI, TU AS DE LA MÉMOIRE.

QUOI ?!

JE ME RAPPELLE DE CE SWEAT, TU LE PORTAIS SOUVENT.

!!

ビクッ

SAKI, TOI AUSSI ÇA FAISAIT LONG-TEMPS.

C'EST YÛTARÔ SEKI, L'ANCIEN COPAIN DE YURI.

AH, ENCHANTÉ, JE M'APPELLE TANAKA.

HEIIIN ?!

C'EST QUOI, ÇA ?

YÛTARÔ, ÇA TE DIRAIT DE FAIRE PARTIE DE L'ORGANISATION DES BRANCHÉS UNIS ?

IL RESTE ENCORE DES PLACES.

C'EST SON EX, C'EST BIEN CE QUE JE CRAINDAIS... JE N'AVAIS JAMAIS PENSÉ À ÇA. OU PLUTÔT, J'AI TOUJOURS FAIT EN SORTE DE NE PAS Y PENSER...

AVANT, J'AIMAIS PAS LES POIVRONS, MAIS MAINTENANT ÇA VA.

RAAH... IL FAUT QUE JE TROUVE LE MOYEN DE L'ÉJECTER...

C'EST PAS TA PLACE ICI, TU VOIS PAS QUE TU GÊNES ?!

ÇA ME RAPPELLE LA FOIS OÙ TU M'AVAIS PRÉPARÉ UN BENTÔ, TU TE SOUVIENS ?

AH OUI, LE JOUR DU MATCH DE FOOT.

JE T'AVAIS DONNÉ UN COUP DE MAIN, JE ME RAPPELLE.

SÔICHI, TU VEUX GOÛTER ?

IL CONNAÎT DES CHOSES SUR YURI QUE J'IGNORE, ÇA VA PAS DU TOUT...

BON, D'ACCORD.

MISÈRE !

ALLEZ, VIENS !

EUH, NON, EN FAIT, LE CONSEIL EST CONSTITUÉ DE QUATRE MEMBRES UNIQUEMENT, ET...

C'EST MON ORGANISATION ! C'EST MOI QUI AI EU L'IDÉE ! PAS QUESTION D'ADMETTRE CE TYPE !!

ASSIEDS-TOI LÀ.

ARGH

C'EST PAS POSSIBLE QU'IL RESTE LÀ... 'FAUT QU'IL AILLE VOIR AILLEURS... ET VITE.

ÇA ALORS...

?!

O.B.U.

ARTICLE 480

Sera définitivement exclu de l'O.B.U. quiconque sera trouvé en possession d'un objet vulgaire ou ringard contrevenant aux principes de branchitude que s'est fixée l'organisation.

JE PEUX L'EXCLURE EN VERTU DE L'ARTICLE 480 !

S'IL A SUR LUI QUELQUE CHOSE DE VULGAIRE...

UN ALBUM DE METAL !
HELL HEAD
Darkness
JE LE TIENS ! AVEC ÇA, IL EST SÛR D'ÊTRE RENVOYÉ !
VOICI L'ARME DE DESTRUCTION MASSIVE QU'IL AVAIT EN SA POSSESSION.
UUH...
SONT-CE LÀ VOS GOÛTS MUSICAUX ?
JE VOTE L'EXCLUSION.
C'EST INDIGNE DE L'O.B.U. !
HEP, C'EST POSSIBLE D'ÉCOUTER LE CD QUI EST DANS TON SAC ?
INSPECTION D'ADMISSION À L'O.B.U. !
?
SLAF
JE L'AI PRIS PARCE QU'IL ÉTAIT PAS CHER DU TOUT...
C'EST POUR MON FRANGIN.
ÉCOUTEZ UN PEU LE GENRE DE MUSIQUE QU'IL AIME !
QUEL TOUPET DE PRÉTENDRE ENTRER À L'O.B.U...
C'EST QUOI ?
?
...QUAND ON DÉTIENT UNE TELLE ARME DE DESTRUCTION MASSIVE !
SWIF
C'EST L'HEURE DU VERDICT !
EN VERTU DE L'ARTICLE 480 DE L'ORGANISATION DES BRANCHÉS UNIS, VOUS ÊTES EXCLU POUR OFFENSE AUX BONNES MŒURS MUSICALES !
CLIC
DZOM
YÛTARÔ... TU ÉCOUTES CE GENRE DE MUSIQUE ?
C'EST DU MÉTAL, N'EST-CE PAS ? J'AVOUE QUE JE N'AIME PAS TROP...
OUH LÀ LÀ... QUELLE CACOPHONIE.
C'EST BEAUCOUP TROP FORT... ON PEUT ARRÊTER ?
ÇA VA FAIRE FUIR LES CLIENTS...
DÉSOLÉ... C'EST MON FRÈRE QUI AIME BIEN LE HARD ROCK...
AH BON ? TU ME RASSURES.
SÔICHI, TU PEUX COUPER, S'IL TE PLAÎT ? C'EST À SON FRÈRE...

DZOM

MAIS JE DOIS DIRE QU'IL DÉPOTE GRAVE, CE GROUPE !

ALLEZ, DÉGAGE ! T'AS PAS TA PLACE DANS L'ORGANISATION DES BRANCHÉS UNIS, MON VIEUX !

T'ES DÉMASQUÉ, SALE MÉTALLEUX !

QU'ILS AILLENT SE FAIRE METTRE AVEC LEUR VIDE-GRENIER ET LEUR O.B.U. DE MES DEUX !

QU'EST-CE QUE C'EST QUE CES TÊTES DE CONS ?!

C'EST FINI POUR TOI ! TON ARME DE DESTRUCTION MASSIVE T'A TRAHI !!

IL EST MALADE ?

...

SÔICHI...

SLAK

AUX CHIOTTES VOTRE ORGANI-SATION MINABLE !

GNAP

LE MÉTAL, C'EST SACRÉ, BANDE DE MERDES !

SÔICHI... QUE FAIS-TU AVEC CETTE CRAVATE ?

GRIP GRIP GRIP

01

M. LE SECRÉTAIRE GÉNÉRAL...

ÇA VOUS ÉCHAPPE PEUT-ÊTRE, MAIS C'EST AUTRE CHOSE QUE VOS TRUCS POURRIS !

!!

FWOP FWOP FWOP

M... MONSIEUR LE SECRÉTAIRE GÉNÉRAL...

QUE...

JE DÉMISSIONNE !!
M. LE SECRÉTAIRE GÉNÉRAL !!
GRAP
SÔICHI !
JE SAIS BIEN QUE CETTE CRAVATE TE PLAÎT, MAIS NE FAIS PAS N'IMPORTE QUOI AVEC ! TU VOIS BIEN QUE LE NŒUD EST TROP SERRÉ !
QUE... QU'EST-CE QUI LUI PREND ?!
SÔICHI...
FLAF
GYAAH ! C'EST QUOI, ÇA ?!
KYAAH !
C'EST HORRIBLE !
IL EST DINGUE !
BERK !
LE PAUVRE... IL A VRAIMENT BESOIN DE SE REPOSER...
デスレコーズ
FUCK !!
ZDOM
HOU !
IL RÉPOND PAS AU TÉLÉPHONE.
QU'EST-CE QU'IL FOUT, CE CON ?!
FRAPPEZ-MOI ENCORE...
IL A PAS INTÉRÊT À S'ÊTRE DÉFILÉ ! FUCK ! FUCK ! FUUUCK !!
BON ! ALLONS À LA VOITURE !
TAC
S'IL SE POINTE PAS, C'EST UN HOMME MORT !!
NEGISHI... PAS DE BLAGUE !
C'EST HALLOWEEN ?
P'TÊT.
TU RESTES ENFERMÉE.
B... BOSS...
SUR LA BANQUETTE ARRIÈRE...
BEN QUOI ?
AH !
デスレコーズ

DICTIONNAIRE DMC

ORGANISATION DES BRANCHÉS UNIS

COMPOSÉE DE QUATRE MEMBRES, L'ORGANISATION DES BRANCHÉS UNIS (OU O.B.U.) S'EST DONNÉE POUR MISSION DE PROMOUVOIR LA PAIX ET LA BRANCHITUDE DANS LE MONDE. ELLE COMPTE S'ATTAQUER PROCHAINEMENT AU PROBLÈME DES CHEVEUX LONGS DES MÉTALLEUX, AINSI QU'À CELUI DES BANDANAS CHEZ LES OTAKU D'AKIHABARA.

EXEMPLE D'EMPLOI : LE CURE-DENT FICHÉ DANS LA BOUCHE EN SORTANT DU RESTAURANT, C'EST UN COUP À SE FAIRE RENVOYER DE L'ORGANISATION DES BRANCHÉS UNIS, ÇA !

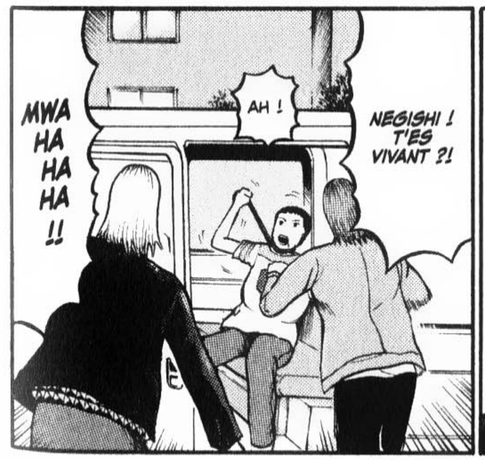

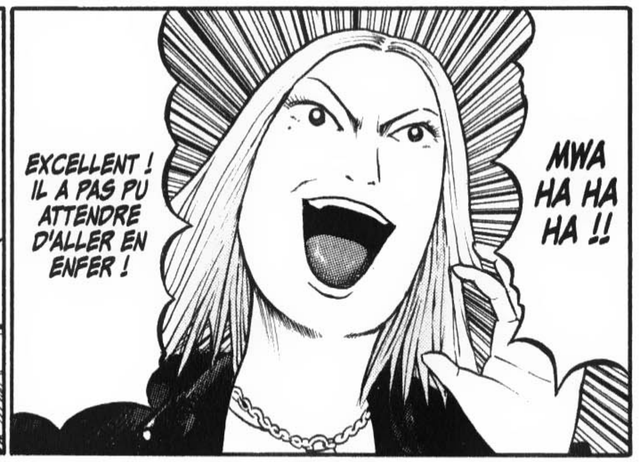

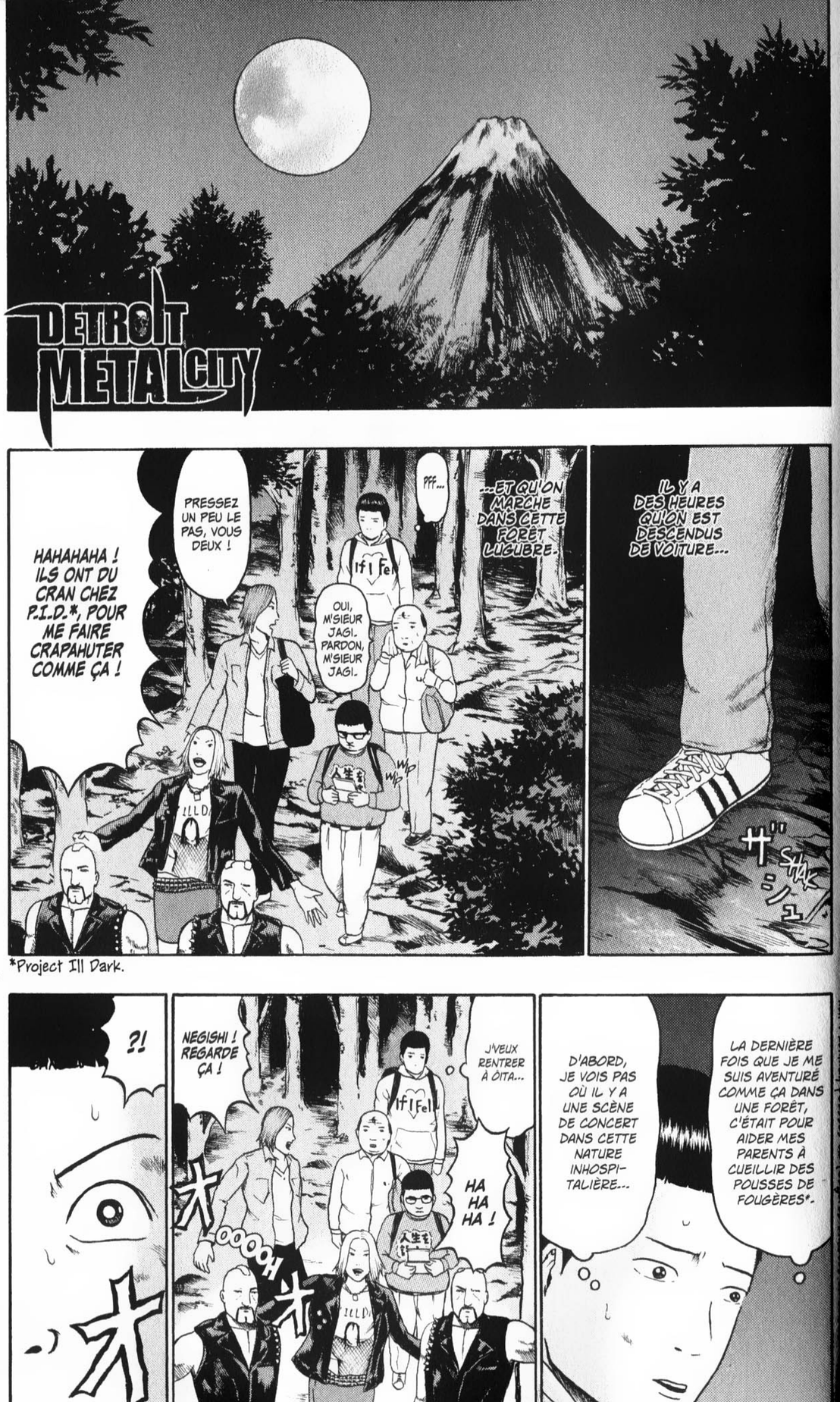

*Project Ill Dark.

DETROIT METAL CITY

GWOOOO

C'EST CA, LEUR FESTIVAL ?!!

DETROIT METAL CITY

SATANIC

EMPEROR

TRACK 32 SATANIC EMPEROR.1

ズーン DZOM

T-SHIRTS OFFICIELS

ALCOO

METS TON PASS AUTOUR DU COU.

QUELLE AMBIANCE HORRIBLE...

ARMUR

Barre de fer 1000¥
Scie-tronçonneuse 2000

J'VOUDRAIS UNE SERPE.

TRIPAILLE

Le plat préféré de Krauser
Cervelle de tigre bouillie

¥500

METTEZ-M'EN DEUX !

LES STANDS NE VENDENT QUE DES TRUCS LOUCHES...

"LE PLAT PRÉFÉRÉ DE KRAUSER" ?

ILS SONT TOUS SURVOLTÉS...

IL Y A DES FANS DE DIFFÉRENTS GROUPES...

QUI C'EST, LE MEILLEUR GROUPE ?!

C'EST DEAZM !

DEAZM EXCRÉMENTS OFFICIELS

SHOP

NAN, C'EST HELL HEAD !

N'IMPORTE QUOI ! C'EST HELVETE !

ETAT CIVIL À VENDRE

J'AI L'IMPRESSION QU'IL Y A PAS GRAND-CHOSE DE LÉGAL, ICI...

HÉ HÉ

VIVE KRAUSER !

QUAIS !

HEIN ?! J'AI LA BERLUE, OU BIEN...

GO TO DMC !

GO TO DMC !

GO TO DMC !

AÏE... LES FANS HABITUELS DE DMC...

JE VEUX PAS ENTRER LÀ-DEDANS !

SATANIC EMPERO

ENTRÉE

ENTRÉE

ENTRÉE

AU SECOURS...

FUCK ! Z'AURAIENT PU PRÉVOIR UNE ENTRÉE PARTICIPANTS !

ENTRÉE
POUR LES REPRIS DE JUSTICE

URGH !

NE POUSSEZ PAS, S'IL VOUS PLAÎT.

POURQUOI, IL Y A DES FILES POUR VISITEURS PAS ORDINAIRES ?

ALLONS-Y. POUR NOUS, C'EST L'ENTRÉE VISITEURS ORDINAIRES.

OUI.

DITES-MOI QUE C'ÉTAIT UNE BLAGUE...

C'EST BON, IL Y A UNE ENTRÉE PARTICIPANTS, VIENS PAR ICI.

UH...

C'EST BON, VOUS POUVEZ ENTRER.

NI... NISHIDA !! C'EST PAS VRAI ?!

ENTRÉE
POUR LES CRIMINELS EN CAVA

?

C'EST BON, ALLEZ-Y.

?!

TAT
YO

HÉ, M'SIEUR

GÉNIAL ! J'VAIS M'EN FAIRE UN !

ズ
タダ

タダ

TATOO YOU

SATANIC EMPEROR T-SHIRTS OFFICIELS

WAAH ! Y A UN TATOUEUR !

HEIN ?!

SNIK

C'EST POSSIBLE DE ME TATOUER DES GROSSES VEINES COMME ÇA SUR LE VISAGE, FAÇON VERGE EN ÉRECTION ?

PAS DE PROBLÈME !

JE DOIS INTERVENIR... S'IL SE FAIT TATOUER LE VISAGE, MAMAN EN MOURRA DE CHAGRIN...

JE N'AURAIS PAS CRU TOSHIHIKO STUPIDE AU POINT DE MARQUER LE CORPS QUE LUI ONT FAIT SES PARENTS...

C'EST TOUT LE CONTRAIRE, IL EST DÉSESPÉRÉ...

IL SERA FIER DE VOIR QUE J'AI SUIVI SES CONSEILS !

YEAH YEAH

SUPER ! ALORS LÀ, KRAUSER, IL VA ÊTRE ÉPATÉ !

GO TO DMC !

KRAUSER VAINCRA !

AAAH

C'EST TOSHIHIKO !!

GO TO DMC !

WOW !

MÊME QUE C'EST KRAUSER QUI ME L'A DIT QUAND IL EST VENU À LA MAISON.

AH

C'EST UNE VRAIE COUPE DE DEATH-MÉTALLEUX QUE J'AI LÀ ! PUR OUTRAGE À LA PUDEUR !

LÀ, ON DIRAIT VRAIMENT UNE BITE !

SI SEULEMENT IL LES AVAIT LAISSÉS NOIRS...

REVIENS NOUS VOIR BIENTÔT, SÔICHI.

PAUVRE MAMAN... CETTE COUPE DOIT LA FAIRE PLEURER...

AU SECOURS, IL A VRAIMENT REJOINT LES RANGS DES FANATIQUES DE DMC !

IL A EU UN TICKET POUR LE FESTIVAL ?!

ET SA COUPE DE CHEVEUX... SI ENCORE IL LES AVAIT PAS TEINTS EN ROSE...

CELLE QUI A INSPIRÉ LE MORCEAU "DEATH PENIS"---

CE--- C'EST LA COUPE D'ATTENTAT À LA PUDEUR QUE TU M'AS EXPLIQUÉE L'AUTRE FOIS---

?!

JE SUIS LÀ POUR TE PARLER DE TA COUPE DE CHEVEUX ET DE CES MOTIFS SUR TON VISAGE.

SI TU LE PERMETS, ENTRONS DANS LE VIF DU SUJET.

VITE, VITE, VITE---

OUI !

JE TERMINE MON CLIENT ET JE M'OCCUPE DE TOI, OK ?

MAIS COMMENT FAIRE ? IL NE DOIT PAS SAVOIR QUE JE SUIS ICI---

QUOI ?!

TU SEMBLES TE MÉPRENDRE SUR LA NATURE VÉRITABLE DU DEATH PENIS. CE TERME DÉSIGNE L'INSTRUMENT MASSIF ET NOIRCI PAR LA PATINE DE CELUI QUI EN FAIT UN USAGE INTENSIF---

GRAP

SATANIC

AH !

COMME ON SE RETROUVE, PETIT.

APRÈS, J'IRAI ACHETER LES DRÔLES DE SUBSTANCES QU'ILS VENDENT LÀ-BAS.

HU HU

HÉ HÉ ! C'EST VRAIMENT MORTEL, CE FESTIVAL.

TALISMAN

BOOM BOOM BOOM

ALORS QUE TOI, AVEC CES VEINES SAILLANTES---

ET CE BOUT TOUT ROSE---

HEIN ?! LÀ, COMME ÇA ?!

SI TU ES VRAIMENT KRAUSER, PROUVE-LE EN ENCHAÎNANT DIX "RAPE" À LA SECONDE.

BOOM

WOW--- DIX À LA SECONDE ET À VOIX BASSE--- JE SUIS CONVAINCU.

PFIOU !

RAPE RAPE RAPE RAPE RAPE RAPE RAPE RAPE RAPE RAPE !

CETTE VOIX--- C'EST TOI, KRAUSER ?!

NE TE RETOURNE PAS.

J'AI PRIS POSSESSION DU CORPS D'UN HUMAIN POUR VENIR TE PARLER.

POURVU QU'IL RETEIGNE VITE SES CHEVEUX ET QU'IL RENTRE À ÔITA...

OH LÀ LÀ... JE SUIS SI INQUIET DE SAVOIR TOSHIHIKO LÂCHÉ LÀ-DEDANS, JE NE POURRAI JAMAIS ME CONCENTRER SUR LE CONCERT...

ON Y EST.

AH BON ?

LES AUTRES MEMBRES DE DMC SONT DÉJÀ EN TRAIN DE SE PRÉPARER.

SUIS-MOI, JE VAIS TE CONDUIRE AUX LOGES.

M. NASHIMOTO...

SÔICHI ! JE VOUS CHERCHAIS !

HÉ, REGARDE UN PEU.

WAOH.

JE COMPTE SUR VOUS POUR ME FRAPPER BIEN FORT, AUJOURD'HUI.

JE SUIS SI FLATTÉ QU'ELLE M'AIT FAIT UN CADEAU, UN VULGAIRE PORC COMME MOI...

EUH, OUI, SI VOUS LE DITES...

IL EST PAS MAL, HEIN ?

REGARDEZ LE NOUVEAU BÂILLON-BOULE QUE M'A OFFERT LA BOSS.

EN DISANT "REGARDEZ-MOI, JE SUIS PUCEAU ET ÉJACULATEUR PRÉCOCE" !

...TU EXHIBES TA VIRGINITÉ AU RESTE DU MONDE !!

HEY ! JE T'AI CHERCHÉ, MISTER NEGISHI.

CECI DIT, JE SUIS MAL PLACÉ POUR ME RAILLER DE SA VIRGINITÉ.

VOILÀ QUI DEVRAIT LE CONVAINCRE DE SE RETEINDRE LES CHEVEUX EN NOIR ET LE DISSUADER DE SE TATOUER LA FIGURE.

IL EST MORT DE HONTE...

OUIIIIN ! JE SAVAIS PAS !

C'EST VRAI, ÇA. COMMENT AS-TU SU QUE...

J'AI PARLÉ DE TOI À PAPA ET IL M'A RACONTÉ VOTRE RENCONTRE...

ET PUIS LA BOSS DE DEATH RECORDS M'A DONNÉ TA PHOTO.

C'EST AMUSANT DE TE VOIR SANS TON COSTUME...

AH ! KENNY !

EN PLUS, ILS SE MOQUENT DE M. NASHIMOTO...

LES BRUTES, COMMENT ILS M'ONT POUSSÉ...

TU M'ÉTONNES, IL EST SI GRAS QU'IL EST LUISANT.

JE LE CROIS PAS QUE DMC UTILISE CE PETIT GROS ! IL EST AFFREUX, CE TYPE.

JE VOUS DEMANDE PARDON ?

EUH...

PEUH ! ATTENDS UN PEU D'AVOIR VU NOTRE PERFORMEUR À NOUS.

T'ENTENDS ÇA ? IL PREND LA DÉFENSE DU PETIT GROS, CET ABRUTI.

SÔ-ICHI...

M. NASHIMOTO EST UN PORC EXCEPTIONNEL ET INDISPENSABLE AUX PERFORMANCES SCÉNIQUES DE DMC.

AH !

NAPOLÉON ! AU PIED !

AH BON ? ILS ONT UN PORC, EUX AUSSI ?

EXACT, IL EST SUR LA VIDÉO.

JE LE CONNAIS CE GARS-LÀ, C'EST LE PORC QUI EST SUR SCÈNE AVEC DMC.

AH BON ?

CE SONT LES FRANÇAIS DE "POISON", UN GROUPE QUI JOUERA EN MÊME TEMPS QUE VOUS.

AH, ILS PARLENT FRANÇAIS.

AÏE !

CASSE-TOI, LE ROADIE.

SALUT, MON COCHON.

J'AI FAIT DU FRANÇAIS À LA FAC, CE SERA L'OCCASION DE PRATIQUER.

JE VAIS ALLER LES SALUER, TIENS.

EUH...

HA HA HA ! QU'EST-CE QU'IL RACONTE, CE GORET !

C'EST QU'UN VIEUX MASOCHISTE ADIPEUX !

NGH...

M. NASHIMOTO...

JE NE SUIS QU'UN PORC. JE NE SUIS PAS DIGNE DE PORTER UN NOM.

OUI, MONSIEUR*.

*en français dans le texte.

DÉPÊCHE-TOI. IL PARAÎT QU'ON JOUE EN MÊME TEMPS QUE POISON, UN GROUPE FRANÇAIS.

MAIS ÇA N'EMPÊCHE QU'IL PREND SON RÔLE DE PORC AVEC LE PLUS GRAND SÉRIEUX !

POF

ET PUIS IL SENT MAUVAIS !

VLAM

CERTES, M. NASHIMOTO EST CHAUVE, GRAS ET PAS TRÈS ATTIRANT.

AH TE VOILÀ ENFIN, TOI.

TAP

C'EST INJUSTE !!

MOI QUI SUIS FASCINÉ PAR LA FRANCE EN GÉNÉRAL, LÀ JE SUIS DÉÇU... JE VAIS LEUR MONTRER, À CES PETITS PRÉTENTIEUX !

FLAP FLAP

SNIP SNIP SNIP

POUR UN PORC, C'EST PAS LE PHYSIQUE QUI COMPTE !

OH... ET COMMENT S'APPELLE-T-IL ?

SON NOM ?

NAPOLÉON, VOICI LE PORC DE DMC.

...LEUR PORC ?

CE... C'EST LUI...

DICTIONNAIRE DMC

TATOO

DESSIN À L'ENCRE, INDÉLÉBILE, SOUS LA PEAU. VOUS TROUVEREZ FACILEMENT DES BONHOMMES OPPOSÉS À LA PRATIQUE DU TATOUAGE QUI VOUS OBJECTERONT QUE C'EST UNE ATTEINTE À L'INTÉGRITÉ DU CORPS. IL N'EST PAS RARE QUE CES MÊMES PERSONNES SOIENT DES GROS MASOCHISTES QUI ADORENT SUBIR DES SÉVICES PHYSIQUES.

EXEMPLE D'EMPLOI : LE CONCERT DE T.A.T.U EST ENCORE ANNULÉ.

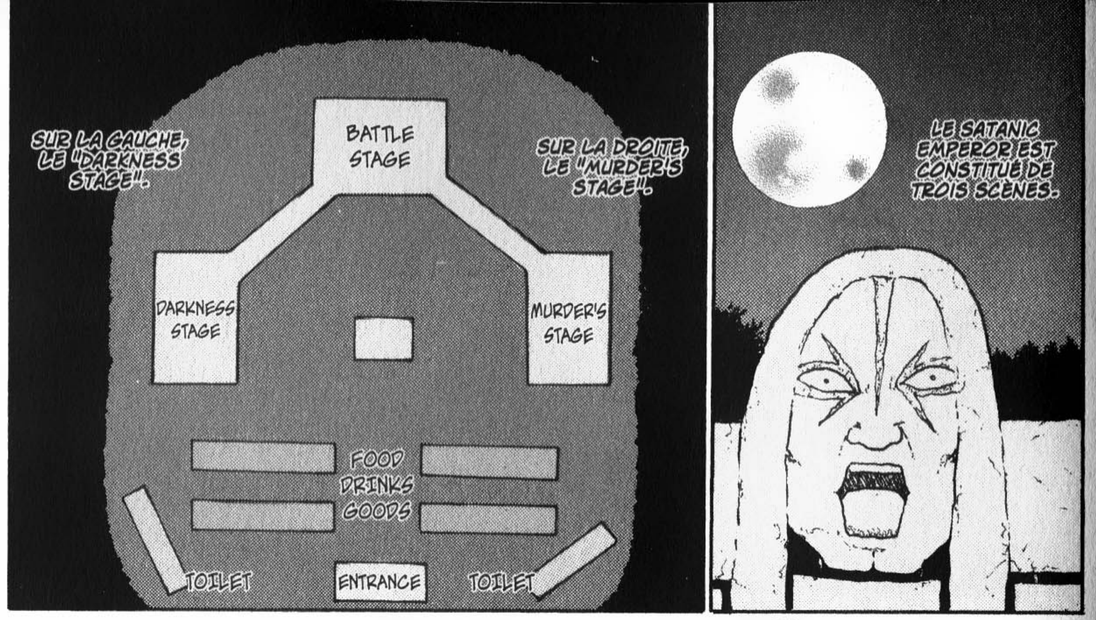
SUR LA GAUCHE, LE "DARKNESS STAGE".
BATTLE STAGE
SUR LA DROITE, LE "MURDER'S STAGE".
DARKNESS STAGE
MURDER'S STAGE
FOOD DRINKS GOODS
TOILET
ENTRANCE
TOILET
LE SATANIC EMPEROR EST CONSTITUÉ DE TROIS SCÈNES.

WOOOH
LE "BATTLE STAGE".
ET AU CENTRE, UNE SCÈNE CONÇUE POUR L'AFFRONTEMENT DES DEUX GROUPES JOUANT SUR LES SCÈNES LATÉRALES...

FANG FANG FANG FANG FANG
WOW ! ÇA Y EST ! ÉCOUTEZ CE SOLO DE GRATTE !
OOOH
ET DMC SUR LE DARKNESS STAGE ! ÇA VA ÊTRE UNE TUERIE !
GO TO DMC !
GO TO DMC !
ÇA VA COMMENCER ! POISON SUR LE MURDER'S STAGE !

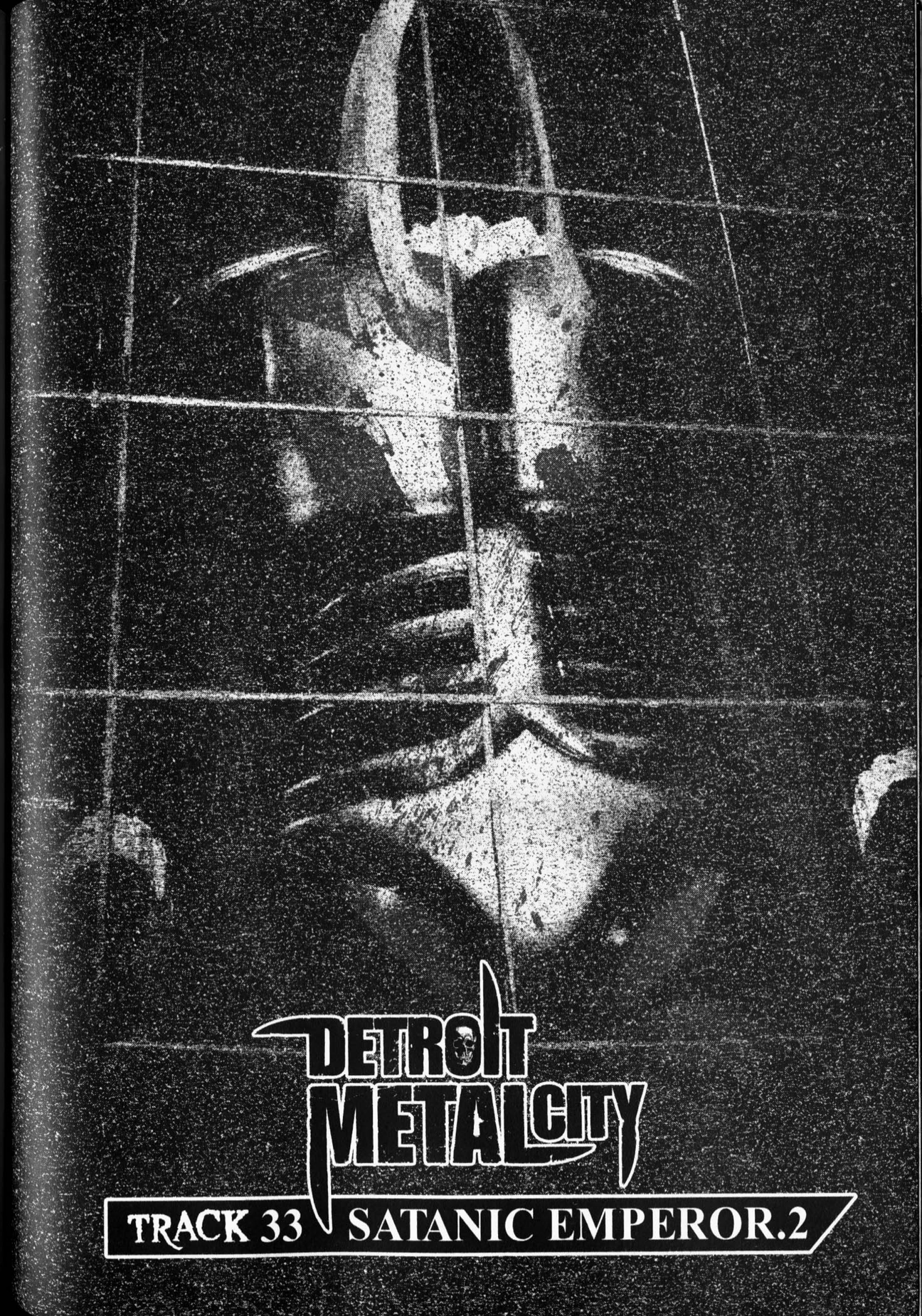
DETROIT METAL CITY
TRACK 33 SATANIC EMPEROR.2

DU THRASH METAL EN FRANÇAIS, ÇA LE FAIT !

PROSTERNE-TOI ET OFFRE-TOI À MOI !

LE MONDE ENTIER A SUCCOMBÉ À MON VENIN !

WAAH

DMC TIENT PAS LA COMPARAISON !

ALDO, FAIS-MOI VIBRER COMME TA GUITARE !

ALDO !

WAAAH

OH ! ILS ATTAQUENT DIRECT PAR "ESCLAVES" !

IZANG

DMC ! VOUS VOUS PRÉTENDEZ LES EMPEREURS DU DEATH METAL, MAIS ON VA VOUS MONTRER QUE LE MONDE EST PLUS VASTE QUE VOUS NE L'IMAGINEZ !

HÉ HÉ ! LE PUBLIC JAPONAIS EST RÉACTIF !

OUIK !

OUIK !

OUIK !

WAAH

LEUR PERFORMANCE SUR SCÈNE RISQUE BIEN D'ÊTRE SUPÉRIEURE À CELLE DE DMC.

SATANIC EMPEROR

LES MEMBRES DE POISON SONT D'INSATIABLES SADIQUES. EN FRANCE, ILS VIVENT ENTOURÉS DE FANS QU'ILS TRAITENT COMME DES ESCLAVES SEXUELS.

WAAH

QUOI ?!

OH ! REGARDE SUR LE BATTLE STAGE !

ILS VONT SE FAIRE RUINER PAR POISON.

DMC EST PAS ENCORE ARRIVÉ SUR SCÈNE.

LA VACHE... IL EST MEILLEUR CAVALIER QUE KRAUSER...

SAUF QUE LUI, IL JOUE DE LA GUITARE DESSUS...

ILS ONT UN PORC, COMME DMC...

キィヤ

IZANG

C'EST POISON QUI ENTRE EN SCÈNE !

LE GRATTEUX CHEVAUCHE NAPOLÉON ! ÇA EN JETTE !

DMC EST MONTÉ DIRECTEMENT SUR LE BATTLE STAGE !

KRAUSER FIXE POISON D'UN AIR MAUVAIS !

CE N'EST NI LE PHYSIQUE NI L'ÉDUCATION QUI COMPTENT CHEZ UN PORC.

T'AS PAS INTÉRÊT À ME METTRE DE LA MORVE SUR LES DOIGTS, IMMONDE CRÉATURE.

CES FRENCHIES ONT OSÉ HUMILIÉ NOTRE PORC...

C'ÉTAIT UNE DÉCLARATION DE GUERRE !

LE VRAI SHOW VA COMMENCER !

WAOH ! VOUS AVEZ ENTENDU ÇA ?! IL PROVOQUE POISON EN DUEL !

JE VAIS VOUS MONTRER CE QUE C'EST, UN VRAI GORET !

RAMENEZ-VOUS ! PUISQUE VOUS VOUS PRÉTENDEZ MUSICIENS, RELEVEZ DONC CE DÉFI PORCIN !

TSS !

S'ILS CONTINUENT À JOUER, C'EST QU'ILS ONT PAS DE COUILLES !

COMMENT VONT-ILS RÉAGIR ?!

ILS FONT LEUR POSE DIABOLIQUE !!

C'EST DMC !!

LE PORC SUR LEQUEL IL EST ASSIS, IL EST PAS LÀ POUR FAIRE JOLI !

RÉFLÉCHIS UN PEU AU LIEU DE DIRE N'IMPORTE QUOI !

AH ! J'Y SUIS !

COMMENT ÇA SE FAIT ?!

OUAIS, SAUF QUE KRAUSER FAIT PAS DU TOUT LE "M", LÀ...

IL A RATÉ ---?!

UN RÉBUS SUR SCÈNE, IL FALLAIT Y PENSER !!

GO TO DMC !

GO TO DMC !

EURÊKA !

KRAUSER EST VRAIMENT LE MEILLEUR DOMPTEUR DE PORCS !

C'EST LUI LE "M" COMME MASO !

KRAUSER PRÉPARE QUELQUE CHOSE...

AH !

OINK !

GRAP

ASSEZ DE CES IDIOTIES !

OUIK ?

NEGISHI, QU'EST-CE QUE TU FOUS...

ILS VONT FAIRE UNE COURSE !

EFFECTIVEMENT, C'EST LE MEILLEUR MOYEN DE VOIR QUI EST LE PLUS RAPIDE.

TUER

HEIN ?!

POUR-QUOI ?!

C'EST DE LA FOLIE... MÊME KRAUSER N'A AUCUNE CHANCE...

GYAAH

TUER

REGARDEZ COMME NAPOLÉON GALOPE LE PAS LÉGER !

ALDO SE DIRIGE VERS LE BATTLE STAGE !

PAF

TCHAK TCHAK TCHAK TCHAK TCHAK TCHAK TCHAK TCHAK TCHAK TCHAK TCHAK TCHAK

C'EST À QUI JOUERA LE PLUS VITE !

ATTENTION LES YEUX ! DUEL DE GUITARE !

AH ! KRAUSER AUSSI ENFOUR-CHE SON PORC !

IMPOSSIBLE DE LES DÉPARTAGER !

ONK ! ONK ! ONK ! ONK ! ONK ! ONK ! ONK ! ONK ! ONK ! ONK ! ONK ! ONK !

OUIK ! OUIK ! OUIK ! OUIK ! OUIK ! OUIK ! OUIK ! OUIK ! OUIK ! OUIK ! OUIK ! OUIK !

ET LES DEUX PORCS SE LIVRENT AUSSI UN DUEL ! C'EST À CELUI QUI GROUINERA LE PLUS VITE !

AUCUN PORC JAPONAIS N'A JAMAIS REMPORTÉ DE COURSE AU NIVEAU INTERNATIONAL.
BAW
SHAK
LA PLUS PRESTIGIEUSE DE TOUTES EST CELLE DU PRIX DE L'ARC DE TRIOMPHE.
PLUSIEURS PORCS JAPONAIS Y ONT DÉJÀ PARTICIPÉ, MAIS AUCUN N'A JAMAIS PU S'APPROCHER DE LA VICTOIRE.
MÊME LE GRAND DEEP-IN-ANDO QUI ÉTAIT DONNÉ GRAND FAVORI N'A RÉUSSI À TERMINER QU'À LA 3E PLACE.
JUSQU'À AUJOURD'HUI, SEULS DES PORCS EUROPÉENS ONT RÉUSSI À CONQUÉRIR CE SACRE.
OUAIS, MAIS AUJOURD'HUI, LE PORC CAPITALISTE EST AU MEILLEUR DE SA FORME !
ET PUIS IL EST MONTÉ PAR KRAUSER !
OUAIS, MAIS REGARDEZ !
WAAAH
NAPOLÉON CREUSE L'ÉCART !
WAAAH
IL A TROIS LONGUEURS D'AVANCE !
KATAK KATAK
ET PUIS REGARDEZ ALDO !
PAF PAF
IL DÉGUSTE TRANQUILLEMENT UN VERRE DE VIN !
HAAAA
ILS ARRIVENT SUR LE DARKNESS STAGE ! ILS VONT AMORCER LE VIRAGE DU RETOUR !
C'EST INCROYABLE ! IL NE RENVERSE PAS UNE SEULE GOUTTE !
QUEL JOCKEY !
AAAH
NAPOLÉON AMORCE SON DEMI-TOUR ! IL CREUSE ENCORE L'ÉCART !
SWOF
!!
JE VAIS TE DÉSARÇONNER !
OUAH ! NAPOLÉON BARRE LA ROUTE DU PORC CAPITALISTE !

NAPOLÉON EST REPASSÉ DEVANT !

ALLEZ, ALLEZ !

KAAK

...LE PORC D'ÂGE MOYEN TOMBA À BOUT DE SOUFFLE.

ONK !

ONK !

HF HF HF

TOUTE LA DEXTÉRITÉ DE KRAUSER SUFFIT PAS !

T'ES TROP GROS, PORCINET !

KAAK KAAK

C'EST QU'UN VIEUX CHAUVE OBÈSE !

C'EST FOUTU !

IL EST BON À RIEN, CE GORET !

PAUVRE INCAPABLE !

HF HF

MAIS OUI...

AH !

C'EST LA HONTE DU JAPON !

EN PLUS, IL EST GERBANT ! REGARDEZ SES POILS QUI DÉPASSENT DE PARTOUT !

WOAH ! LA ROULETTE MARSEILLAISE !!

PAF PAF PAF PAF

ONK !

ONK !

FLOSH

ONK !

PAF

IL A PIQUÉ LA TECHNIQUE À ZIDANE !

INCROYABLE ! KRAUSER EST PASSÉ DEVANT !

ONK !

PAF

MAIS ALORS QUE LA VICTOIRE SEMBLAIT ACQUISE...

...SEUL UN JOCKEY DE TOUT PREMIER ORDRE EST CAPABLE DE MAÎTRISER SA BÊTE AVEC UNE TELLE PRÉCISION.

WAAAH

LA VICTOIRE EST À DMC !

KRAUSER EST VRAIMENT LE PLUS FORT !

IL APPARAISSAIT AUX YEUX DE TOUS...

NNGH !

CE MOUVEMENT MAGISTRAL INFLIGEA UN GRAND COUP AU MORAL DE POISON.

...ET TEL UN BALLON DE BAUDRUCHE TROP REMPLI D'AIR QUI ÉCLATE SOUDAINEMENT, LA BÊTE EXPLOSE...

VRAPPEZ-MOI...

GROINK... GRAUZER...

HA HA ! T'ES VRAIMENT UN GROS MASO !

TUER

ONK !

ONK !

ONK !

CES INSULTES LUI REDONNENT DES FORCES !

FUOM

C'EST LE MOMENT DE FOUETTER !

PLUS QUE CINQ MÈTRES AVANT L'ARRIVÉE !

TIENS BON, KRAUSER !

ONK !

ONK !

IL EN DEMANDE, LE PORC !

CHAQUE MONTURE A SA PROPRE PERSONNALITÉ.

TCHC

ALORS, MON GROS ! QUE DIRAIT TON FILS COLLÉGIEN S'IL TE VOYAIT DANS CETTE POSTURE, HEIN !

IL N'A PAS ABANDONNÉ !

DMC

KRAUSER A RIGOLÉ !

?!

PAF

PAF

PAF

PAF

PAF

PAF

LA FESSÉE PORCINE !!!

WAOH !!

ALORS QUE LA FIN DE LA COURSE APPROCHE, L'EXCITATION DE LA MONTURE AUGMENTE...

HF HF

ハア ハア

UN BON JOCKEY DOIT SAVOIR COMMENT FAIRE POUR EN TIRER TOUT LE POTENTIEL.

C'EST LE PIRE DES SADIQUES !

VAS-Y, CRIE LE NOM DE TON FILS !

KRAUSER SAIT TROUVER LES MOTS POUR ENHARDIR SON GORET !

TU T'ES FAIT LICENCIER ! TA FEMME T'A PLAQUÉ ! TON SEUL DON, C'EST D'ÊTRE UN POURCEAU !

OOOH

ET C'EST KRAUSER QUI REMPORTE LA COURSE SUR LE FIL !!

AAAH

QUELLE PERFORMANCE... DÉCIDÉMENT, DMC EST UN GROUPE VRAIMENT ÉTONNANT ET IMPRÉVISIBLE...

SATANIC EMPEROR

GO TO DMC !

GO TO DMC !

WAAH

C'EST LA PREMIÈRE FOIS QU'UN PORC JAPONAIS REMPORTE UN PRIX INTERNATIONAL !

HOURRA !

WAAH

QUELLE DÉFAITE...

RAAH, ON S'EST FAIT BATTRE.

LE PORC VOLANT !

CE VOL PLANÉ ÉTAIT DE TOUTE BEAUTÉ !

VE BE BUIS QU'AN VORC IFFU BE B'ABISTOBAFIE. FOUT BANS BA PÊPE, VIEN BANS BES BAMBES.

(JE NE SUIS QU'UN PORC ISSU DE L'ARISTOCRATIE. TOUT DANS LA TÊTE, RIEN DANS LES JAMBES.)

FAFE À AN VORC FAUVACHE FOMME FOI, VE NE VAIS BAS BE BOIDS.

(FACE À UN PORC SAUVAGE COMME TOI, JE NE FAIS PAS LE POIDS.)

PAF

VA BU POUT. VU AS FRÈS MIEN BOUBU.

(PAS DU TOUT. TU AS TRÈS BIEN COURU.)

MONFIEUR, FOUÉ MA VAUTE.

(MONSIEUR, C'EST MA FAUTE.)

VE N'AI FAS FOUWU FOWETEMENT.

(JE N'AI PAS COURU CORRECTEMENT.)

PAF

IL S'EST ENVOLÉ !!

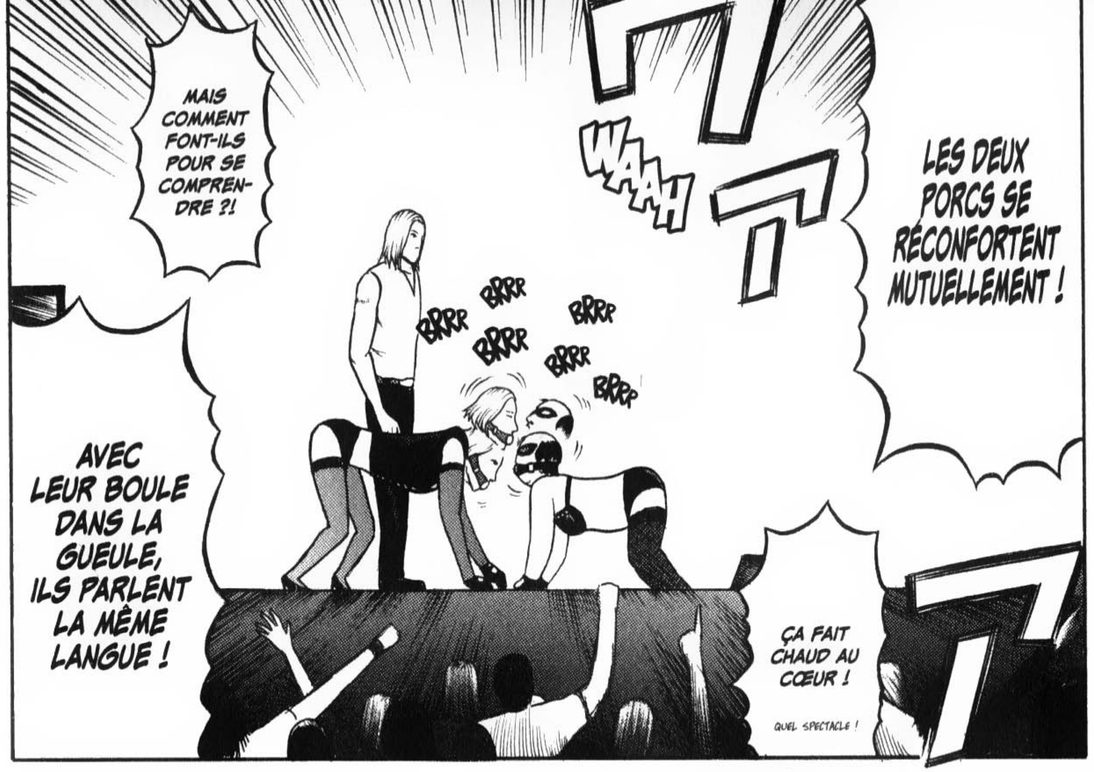

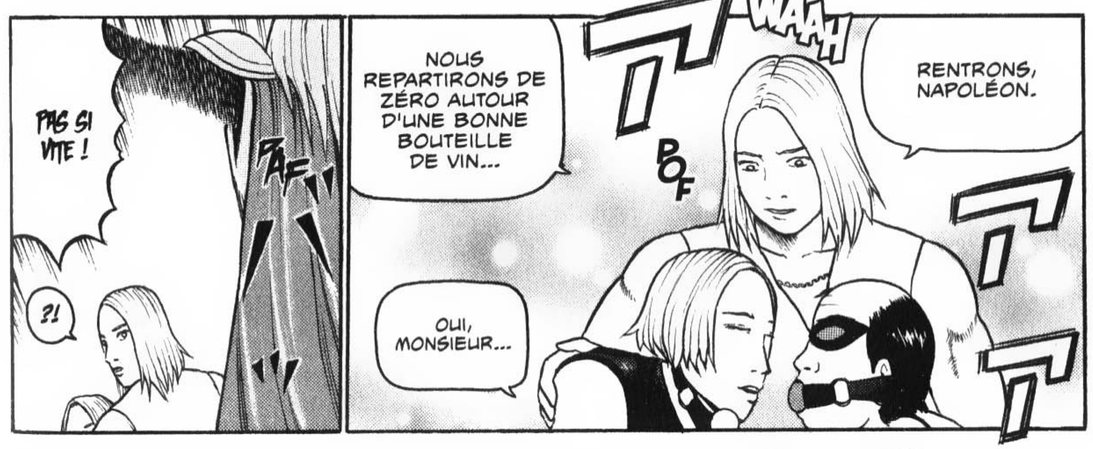

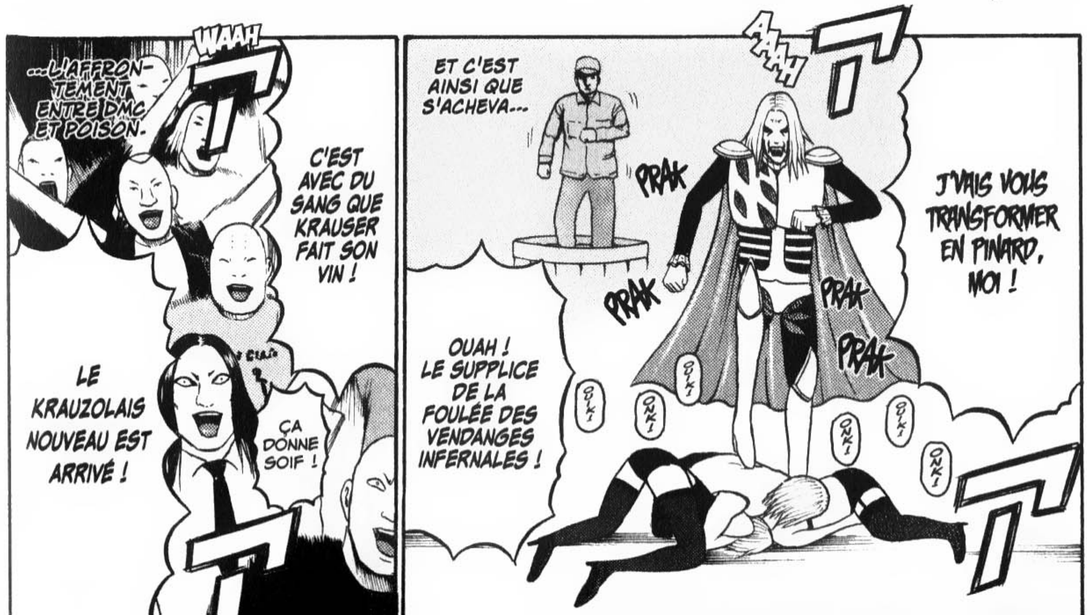

DICTIONNAIRE DMC

PRIX DE L'ARC DE TRIOMPHE

COURSE PORCINE CÉLÈBRE SE DÉROULANT À LONGCHAMP. LES MEILLEURS PORCS DU MONDE S'Y RETROUVENT. ON SE SOUVIENT ENCORE DE LA PARTICIPATION DE DEEP IN-ANDÔ, LE PLUS GRAND REPRÉSENTANT DU MILIEU SM JAPONAIS, QUI ÉTAIT DONNÉ GRAND FAVORI, MAIS QUI NE FINIT QU'À LA 3e PLACE. RESPONSABLE COMMUNICATION D'UNE PME, DEEP IN-ANDÔ POURSUIVIT ENCORE QUELQUE TEMPS SA CARRIÈRE DANS DES MANIFESTATIONS SM DU WEEK-END, AVANT DE LA CLORE EN ÉPOUSANT UNE REINE. IL EST MAINTENANT UN ÉTALON TRÈS PRISÉ.

EXEMPLE D'EMPLOI : ALORS, MON COCHON, T'AIMES ÇA LA CRAVACHE, HEIN ! CONTINUE À GALOPER ET TU REMPORTERAS PEUT-ÊTRE LE PRIX DE L'ARC DE TRIOMPHE !

C'ÉTAIT MORTEL ! FUCK !!

J'AI MOUILLÉ GRAVE ! MES CUISSES, C'ÉTAIENT LES CHUTES DU NIAGARA !

DANS LES LOGES, APRÈS LE CONCERT.

DETROIT METAL CITY

QU'EST-CE QUE TU FABRIQUES, NEGISHI ?

BWAHAHA ! C'TE FONTAINE, JE VOUS RACONTE PAS !

ENFIN EN TOUS CAS, ME VOILÀ DÉBARRASSÉ DE CE MAUDIT FESTIVAL. JE VAIS POUVOIR RENTRER À TOKYO EN VIE.

TVER

BOF

C'EST TROP D'HONNEURS.

J'AI ENCORE PERDU LES PÉDALES...

À CHAQUE FOIS C'EST PAREIL...

URGH...

J'AURAIS JAMAIS CRU QUE TU ME FERAIS VIBRER LA VULVE COMME ÇA, TAS DE SAINDOUX !

MERCI, BOSS !

HEIIIN ?!

MÉGA MOUILLE !

?!

TIENS.

TU RIGOLES ? T'AS PAS VU LE PROGRAMME ?

TVER

JE ME DÉMAQUILLE, PARDI. J'AI HÂTE DE PARTIR D'ICI, SI TU VEUX SAVOIR.

DETROIT METAL CITY

SUIVANT L'INTENSITÉ DU CONCERT, P.I.D.* PEUT DÉCIDER D'ATTRIBUER LA VICTOIRE.

NON, TOUS NE VONT PAS SUR LE BATTLE STAGE.

C'ÉTAIT PAS UNE QUESTION.

*Project Ill Dark.

SI ON TIENT JUSQU'AU BOUT, ON SERA VRAIMENT RECONNUS COMME LES EMPEREURS !

AU SECOURS...

TUER

CE... ÇA VEUT DIRE QUE TOUS LES GROUPES S'AFFRONTENT ?!

FUCK ! ELLE DÉCHIRE VRAIMENT TOUT, LA VOCALISTE DE PAIPANIC CHAINSAW !

GWAAH

MATE UN PEU L'ÉCRAN. C'EST UN DE CES DEUX GROUPES QU'ON RENCONTRERA AU PROCHAIN TOUR.

?

AAH

ALORS QUE C'EST UNE FILLE...

SPAK

CORPSE, CORPSE !

QUELLE VOIX ABOMINABLE...

HÉMOGLOBINE ET INTESTINS, C'EST UN FESTIN !

GWAAH

CORPSE, CORPSE, CORPSE, CORPSE ! MASSACRE, MASSACRE, MASSACRE, MASSACRE, MASSACRE !

DETROIT METAL CITY

CE... C'EST PAS UN PROGRAMME DE FESTIVAL, ÇA ! C'EST UN TOURNOI !!

SATANIC EMPEROR

volume 01

TRACK 34 SATANIC EMPEROR.3

ドドド

C'EST TOSHIHIKO !!

ZDOM

ZDOM

ZDOM

ZDOM

ZDOM

ZDOM

ZDOM

ZDOM

ZDOM

ZDOM

ZDOM

ZDOM

ZDOM

ZDOM

ZDOM

ZDOM

ZDOM

ZDOM

ZDOM

ZDOM

ZDOM

ARGH...

LES MEMBRES D'HELVETE...

NOUS SOMMES PRÊTS À PROCÉDER AU SACRIFICE, MAÎTRES.

QUEL SUPPLICE DÉSIREZ-VOUS QUE NOUS PRATIQUIONS ?

TOSHIHIKO EST MON FRÈRE !

JE LE SAUVERAI COÛTE QUE COÛTE !

JE NE SAIS PAS CE QUE TOSHIHIKO LEUR A FAIT...

TUER

...MAIS DES MUSICIENS NE DEVRAIENT PAS S'EN PRENDRE COMME ÇA À DE SIMPLES SPECTATEURS !

S'ILS ESSAIENT DE M'EN EMPÊCHER...

...JE LES BROIERAI JUSQU'AU DERNIER !!

ZAM

Helvete

Helve

ÇA LUI SUFFISAIT PAS DE VOULOIR SE FAIRE TATOUER ?!

MAINTENANT IL FAUT QU'IL SE FASSE SACRIFIER !!

EN PLUS, D'APRÈS KENNY, LES GARS D'HELVETE SONT DE VRAIS SATANISTES...

QUELQUE CHOSE ME DIT QU'IL COURT UN VRAI DANGER !!

S'IL LUI ARRIVE QUELQUE CHOSE, C'EST LE DRAME FAMILIAL.

HEIN ?

TOSHIHIKO ?

DISPARU ?

TUER

JE DOIS LE TIRER DE LÀ...

HALTE-L... !
SPAF
Helvete
MMH ?
CETTE VOIX !
PERSONNE !!
Helvete
NOUS ALLONS OFFRIR TON ÂME AU DIABLE EN TE JETANT DANS CETTE FOSSE OÙ TU TE DÉCOMPOSERAS.
FROT
AH BON ?
TU MOURRAS LENTEMENT, DANS LE DÉSESPOIR...
BEN ZUT, ALORS... JE CROYAIS QUE VOUS ALLIEZ ME SACRIFIER AVEC VOS HACHES ET TOUT, MOI.
ZDOM
ZDOM
ZDOM
ZDOM
ALLEZ, BONNE AGONIE ET BON VENT.
HIII !
BAM
ET BONJOUR À SATAN !
WAAAAAH !
CETTE FOIS... JE SUIS FOUTU.
JE VAIS MOURIR ET LE DIABLE AURA MON AME.
BON BEN, TANT PIS.
J'ESPÈRE AU MOINS QU'EN ENFER...
...JE POURRAI RENCONTRER KRAUSER.
AÏE !!
POF
?!
AH !

T'AIMES PAS ÇA, HEIN ?

OUAIS, J'AVAIS UN PAQUET DANS MA POCHE.

C'EST DES CHIPS QUE TU AS LÀ ?

TUER

IL FAUT QUE JE MANGE UN TRUC.

MMPF... J'AI LE VENTRE VIDE EN PLUS, JE N'AI PLUS DE FORCES.

CRUNCH CRUNCH

OH ! IL GRIGNOTE !

CRUNCH CRUNCH CRUNCH CRUNCH

J'VAIS T'ENFILER MON GODZILLA, LÀ LÀ LÀ LÀ !

MOM

ÇA SE PRÉSENTE VRAIMENT TRÈS MAL...

IL FAUT SÉRIEUSEMENT RÉFLÉCHIR À UN MOYEN DE SORTIR DE CE TROU.

DÉSOLÉ ! JE ME DÉPÊCHE DE FINIR !

CRUNCH CRUNCH

OH ! J'ENTENDS TON VENTRE RUGIR DE COLÈRE !

GROOO GROOO GROOO

EUH... C'EST-À-DIRE QU'EN TANT QUE DÉMON, JE ME DOIS DE GOÛTER AU MOINS UNE FOIS CHAQUE ALIMENT HUMAIN... ALORS CE...

コウウウウゥゥ

JE VAIS POUVOIR TE VOIR DISPARAÎTRE ALORS ! MYTHIQUE !!

QUOI ?!

NYOO

BIEN, L'HEURE EST VENUE DE QUITTER L'ENFER.

HA HA HA ! QUE VIENS-TU FAIRE EN ENFER, PETIT ?

TUER

TOSHI-HIKO !

KRAUSER, C'EST TOI ?!

HA HA ! JE VOIS QUE TU T'AMUSES BIEN.

MAIS QU'IL EST CON...

À CAUSE D'EUX, J'AI RATÉ VOTRE CONCERT !

OH BEN, C'EST POUR M'EXCUSER DE M'ÊTRE FAIT CETTE COUPE ! JE SUIS ALLÉ FRAPPER QUELQUES-UNS DE LEURS FANS, MAIS ILS M'ONT CHOPÉ.

TU AS L'AIR D'AVOIR ÉTÉ SACRIFIÉ PAR HELVETE. QUE S'EST-IL PASSÉ ?

TUER

MA PAROLE, POUR LE JETER DANS CE TROU, C'EST QU'ILS VOULAIENT VRAIMENT LE TUER.

HALLUCINANT ! T'ES VRAIMENT LE ROI DU MONDE !

ÉVIDEMMENT, JE RÈGNE SUR LE ROYAUME DES MORTS.

FFAP FFAP

NNGH ! LA PAROI EST TROP LISSE POUR GRIMPER, J'AI DÉJÀ ESSAYÉ...

GRAT GRAT

BON, IL FAUT TROUVER LE MOYEN DE SORTIR D'ICI...

T'ES TROP FORT !

C'EST MARRANT QUE TU SOIS DANS LE MÊME ENFER QUE CELUI QU'ILS VÉNÈRENT !

DMC

SOICHI ? MAMAN EST PAS LÀ, ELLE EST SORTIE FAIRE UNE COURSE.

ALLÔ, PAPA ?

AH BON ? MAIS HIER AUSSI...

LES FEM-MES...

VOILÀ POURQUOI JE NE L'AVAIS JAMAIS AU TÉLÉPHONE, CES DERNIERS TEMPS.

TUER

BRRR

BRRP BRRP

JE... J'ÉTAIS PAS AU COURANT.

HEIN ?!

---JE SUIS TOUJOURS DANS CE GROUPE INFÂME.

ET MOI, PENDANT CE TEMPS-LÀ---

TUER

ILS N'ONT PAS VOULU M'INQUIÉTER...

T'AS L'ŒIL SUR MA FAMILLE, C'EST ÇA ?!

JE SAVAIS PAS QU'IL FALLAIT TE PRÉVENIR !

TOSHIHIKO... PARDONNE-MOI...

QUOI ?! MAIS...

TU DOIS POUVOIR Y ARRIVER.

MONTE SUR MES ÉPAULES POUR TE HISSER JUSQU'À LA SURFACE.

SI JE FAIS ÇA EN ENFER, C'EST UN SACRI-LÈGE ?

KRAUSER ! J'SUIS DÉSOLÉ, MAIS J'AI GRAVE ENVIE DE PISSER !

ET TOSHIHIKO QUI SE RETROUVE EMBRINGUÉ LÀ-DEDANS...

TU DOIS VIVRE...

T'--- TOUT DE SUITE !

DISCUTE PAS ! FAIS-LE !!

"OHÉ, Y A QUEL-QU'UN" ?!

Y A QUELQU'UUUN ?!

TUER

OHÉÉÉÉÉ !!

HÉ ! AU SECOURS !

ALLEZ, AVEC MOI !

?!

HÉ ! AU SECOURS !

ON ESSAIE UNE VA-RIANTE !

NOUS SOMMES CONDAMNÉS À PÉRIR TOUS LES DEUX AU FOND DE CETTE FOSSE...

ET ZUT... PERSONNE NE NOUS ENTEND...

OHÉ ! Y A QUEL-QU'UN ?!

T'AR-RÊTE PAS !

OHÉ ! Y A QUEL-QU'UN ?!

IL FAUT QUE ÇA VIENNE DU VEN-TRE !

C'EST UN SORTILÈGE DÉMONIAQUE PUISSANTISSIME QUI ATTIRE LES HUMAINS EN ENFER !

'TAIN ! C'EST CLASSE DE FAIRE LE MAL !

QUOI ?!

AÏE !

BOF

OH ! KEIKO !

EH BEN, L'AUTRE FOIS EN ALLANT À LA RIZIÈRE, ELLE EST TOMBÉE DANS UN FOSSÉ ET ELLE S'EST NIQUÉE LA CHEVILLE ! DEUX SEMAINES D'HOSTO !

COMMENT VA TA MÈRE QUI SE TROUVE À ÔITA ?

À PROPOS...

SAUVÉ...

SLAF

ALLEZ, GRIMPE !

ON TE CHERCHE PARTOUT !

MAIS QU'EST-CE QUE TU FOUS AU FOND DE CE TROU !

WADA !

MALHEUREUSEMENT POUR EUX, J'EN AI RÉCHAPPÉ...

ACTIVE-TOI, C'EST BIENTÔT À NOUS.

LES MEMBRES D'HELVETE MANQUENT VRAIMENT TOTALEMENT DE RESPECT ENVERS LA VIE HUMAINE.

ÇA NE SE FAIT PAS DE BALANCER DES GENS DANS DES TROUS COMME ÇA !

MPF !

JAMAIS JE N'AVAIS ENCORE FRÔLÉ LA MORT D'AUSSI PRÈS.

LA BOSS EST FURAX.

TADADAP

WOOOH !!

ET CE COUP-CI, C'EST MOI QUI EXPÉDIERAI HELVETE EN ENFER !!

TU

JE VAIS FAIRE UN MALHEUR ET ARRIVER EN FINALE DE CE FOUTU TOURNOI !!

OUAIS ! JE CROIS QUE C'EST BON !

POF POF

TUER

BRRR BRRR BRRR BRRR

VEILLE SUR PAPA ET MAMAN À MA PLACE...

SÔICHI ÉTAIT DONC KRAUSER ! QUELLE HORREUR !

MON DIEU, SÔICHI ! QUEL ACCOUTREMENT !!

J'IMAGINE LA SURPRISE QUAND MON CORPS SERA DÉCOUVERT...

FROT

FIOU ! J'VAIS ME FAIRE DESSUS !

TAP

POUR MOI, C'EST ICI QUE TOUT SE TERMINE...

*Famille Negishi

HÉ !

OHÉ !

MÊME MORT, JE LEUR CAUSERAIS ENCORE DES DÉSAGRÉMENTS...

根岸家

GO TO DMC !

GO TO DMC !

GO TO DMC !

ARRÊTEZ !

DICTIONNAIRE DMC

MARTYR

PERSONNE SACRIFIÉE POUR UNE CAUSE. JADIS, ON SACRIFIAIT DES GENS À DES DIVINITÉS. DE NOS JOURS, LORS DE CERTAINS REPAS EN COMPAGNIE DE SUPÉRIEURS HIÉRARCHIQUES PARTICULIÈREMENT ENNUYEUX, IL N'EST PAS RARE DE SACRIFIER UN OU PLUSIEURS DE SES SUBORDONNÉS POUR CRÉER LA DIVERSION PENDANT QU'ON PREND LA FUITE.

EXEMPLE D'EMPLOI : Y A QUE DES THONS, À CETTE SOIRÉE. NOUS, ON SE TIRE, MAIS C'EST TOI LE MARTYR, TU RESTES.

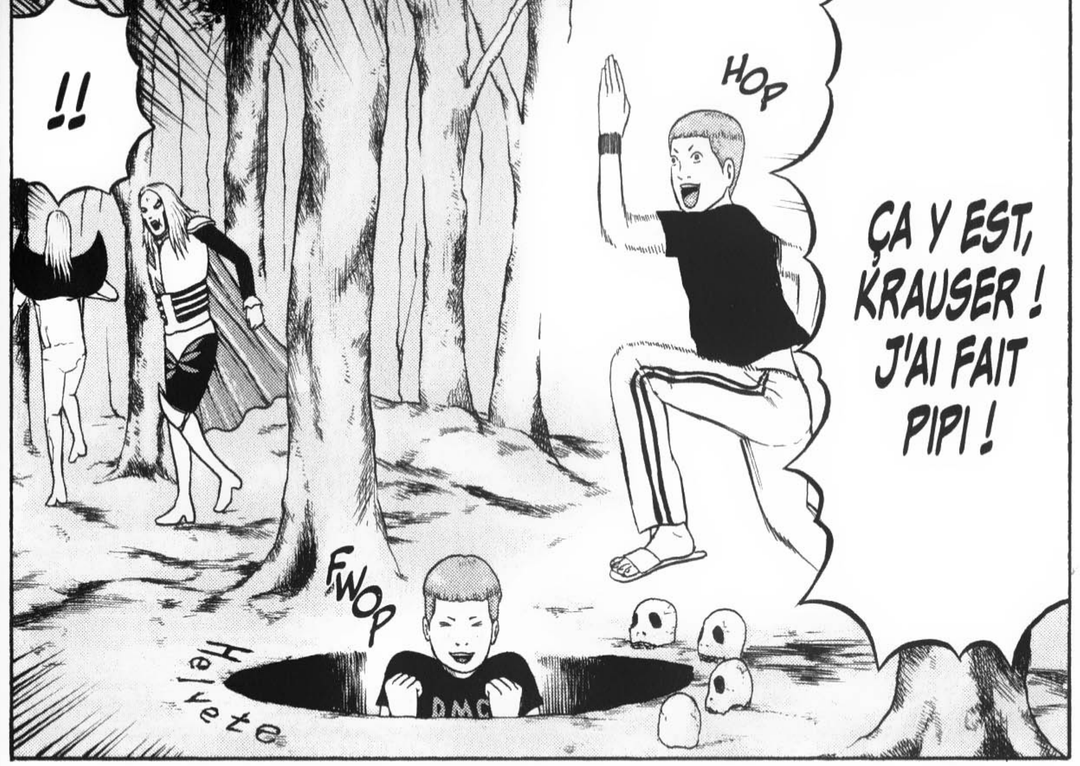

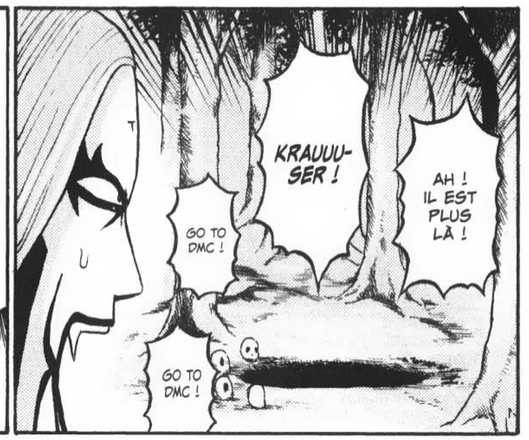

KRAU-SEEER !!

GO TO DMC !

QU'EST-CE QUI T'ARRIVE, NEGISHI ? TU TREMBLES DE PARTOUT.

CAMUS !!

GO TO DMC !

GO TO DMC !

NOTRE DEUXIÈME SHOW VA COMMENCER. J'ESPÈRE QUE VOUS ÊTES PRÊTS.

EFFORÇONS-NOUS DE FAIRE MIEUX QUE PAIPANIC CHAINSAW, ON EN EST CAPABLES, PAS VRAI ?!

HEIN ?!

VEN-GEANCE !!

ILS VONT ME LE PAYER !

JE MOURAIS DE FAIM, ALORS J'AI AVALÉ UN TRUC VITE FAIT DANS LA LOGE, MAIS MAINTENANT...

J'AI SUPER MAL AU BIDE...

DÉCONNE PAS, C'EST PAS LE MOMENT !

J'EN PEUX PLUS ! FAUT QUE J'AILLE AUX TOILETTES !

DETROIT METAL CITY

OUAIS, C'EST UN VRAI FESTIN !

HÉMOGLOBINE ET INTESTINS !

OH MERDE... ILS SONT ALLÉS DIRECTEMENT SUR LE BATTLE STAGE...

!!

DOM

DETROIT METAL CITY

CORPSE, CORPSE, CORPSE, CORPSE ! MASSACRE, MASSACRE, MASSACRE, MASSACRE, MASSACRE !

GWEEHH!

LE MEILLEUR GROUPE LIVE DE TOUT LE JAPON !

WOW ! PAIPANIC SUR SCÈNE, ÇA DÉCHIRE TOUT !

REI ! DÉMANTIBULE-MOI LA TÊTE !

WAAH

WAAH

C'EST PAS VRAI ! LES QUATRE W.C. SONT OCCUPÉS !

ARGH !

C'EST BIEN MA VEINE ! D'UNE, JE VAIS FINIR PAR ÊTRE EN RETARD SUR SCÈNE, ET DE DEUX, JE VAIS FAIRE DANS MON FROC !

HUM HUM HUM

WAAH

WAAH

BON ! IL FAUT QU'ON Y AILLE, NISHIDA !

TAP

ET DMC SE POINTE TOUJOURS PAS...

ÇA CARTONNE À MORT, DU CÔTÉ DE PAIPANIC.

ON EST EN TRAIN DE SE FAIRE COMPLÈTEMENT BOUFFER, LÀ...

WAAH

QU'EST-CE QU'IL FOUT, CET ABRUTI DE NEGISHI...

DETROIT METAL CITY

UN BON AMPLI EST UN AMPLI MOOORT !!

DIVA

TRÉ-TRÉ-TRÉ-TRÉPANATIOOON !!

GRIIIIII!!

TRACK 35 SATANIC EMPEROR.4

DMC, J'VAIS VOUS ENTERRER !!

GWEEH

J'VAIS CARRÉMENT VOUS BOUSILLER !

J'VAIS VOUS TRANSFORMER EN CHAIR À PÂTÉ !

SATAN M'A CHOISIE POUR ÊTRE LA VOIX DU DEATH METAL !

REI ! THE VOICE OF DEATH METAL !

WAAH

NGH !

PAIPANIC EST VRAIMENT DÉCIDÉ À LEUR METTRE UNE DÉROUILLÉE !

VAS-Y, JAGI ! MONTRE-LEUR !

GO TO DMC !

GO TO DMC !

SI BONS QUE JE ME DEMANDE SI DMC EST À LA HAUTEUR POUR CETTE CONFRONTATION...

MMH... ÇA FAIT UN MOMENT QUE J'AVAIS REPÉRÉ PAIPANIC. ILS SONT BONS.

GWAP

JE VAIS SORTIR MA BOTTE SECRÈTE !

J'AI PAS LE DROIT À L'ERREUR !!

QU'EST-CE QUE JE PEUX CHANTER ? HOMICIDE ? GROTESQUE ? HYMNE À LA TRUIE...?

IL FAUT ASSURER LE SHOW JUSQU'À L'ARRIVÉE DE NEGISHI !

PANIQUE PAS, SURTOUT !

SI LE PUBLIC S'APERÇOIT QUE T'AS LA TROUILLE, C'EST FOUTU !

OUAIIIS ! VOILÀ DMC !!

WAAAH

AH !? ATTENDEZ...

JAGI !!

TAP

TAP

CAMUS !!

GO TO DMC !

GO TO DMC !

OOOH

Y A LARGEMENT ASSEZ DE JAGI ET CAMUS POUR BOUFFER PAIPANIC !

ÇA A L'AIR TROP BON, LA CUVÉE KRAUSER !

MAINTENANT QU'IL A FOULÉ LE RAISIN, IL DOIT LE METTRE À MACÉRER DANS DES CUVES DE FERMENTATION !

C'EST PARCE QU'IL EST OCCUPÉ À PRÉPARER LE KRAUZOLAIS NOUVEAU !

C'EST QUOI CE DÉLIRE ?!

IL EST OÙ ?

IL MANQUE KRAUSER...

JUSQU'À CE QUE JE DÉCOUVRE LE DEATH METAL !

DODOM

ズンズン

CETTE MUSIQUE...

ÇA SE PEUT, UN TRUC PAREIL ?

C'EST PAS UNE VOIX DE FILLE !

QUAND TU PARLES, ON DIRAIT QUE T'ES DANS UNE GROTTE !

QUOI ?

QUOI ?

JE NE ME LAISSERAI PAS RIDICULISER ! MA VOIX GRAVE M'A VALU ASSEZ DE MOQUERIES DURANT MON ENFANCE !

J'VAIS VOUS DÉFONCER, DMC !

C'TE BLAGUE !

RAAAH !

QU'EST-CE QUE JE PEUX FAIRE POUR AVOIR LA CLASSE ?

VOILÀ DMC !

AUTREMENT, SI ON PERD, CE SERA DE MA FAUTE !

JAGI S'ÉLANCE !

TAP TAP

BON ! IL FAUT QUE JE FONCE SUR LE BATTLE STAGE !

EH LÀ !

TOC

FLAP

HOP !

HOP

JE SAIS !

!!

WOW ! JAGI CRACHE DU FEU !

BROOOH

ET MAINTENANT, CHAUD DEVANT ! JE ME SUIS ENTRAÎNÉ EXPRÈS POUR AUJOURD'HUI !!

AH

IL FAIT QUOI AVEC ÇA... IL VEUT ME CRAMER ?!

IL A MIS LE FEU À DES TORCHES !!

OOOH

PARFAIT !

'TAIN, IL FAIT BIEN LA PIROUETTE !

WOUAAH ! JAGI A FAIT UN SAUT PÉRILLEUX !

J'CROIS QU'IL A DESSINÉ UN PENTACLE DANS L'AIR AVEC SES JAMBES !

WAAH

ANATA O TSURETEKU NO SA !

KAWAITA KAZE O KARASE !

KAGIRINAI YUME O !

HONEY SO SWEET !

'TAIN, IL CHANTE BIEN !

ON SE CROIRAIT AU KARAOKÉ !

OOOH

C'EST UN MORCEAU DE L'ARC-EN-CIEL, JE RECONNAIS !

C'EST QUOI, CES PAROLES ?!

ET POURQUOI KRAUSER EST PAS LÀ ? FUCK !

FUCK ! QU'EST-CE QU'IL CHANTE, L'AUTRE CON ?

JE LE GARDAIS DE CÔTÉ POUR AFFRONTER HELVETE, MAIS BON !

TU M'ÉTONNES ! JE LE CHANTE TOUJOURS AU KARAOKÉ, CE MORCEAU ! JE LE MAÎTRISE À FOND !

AH ! ÇA SUFFIT PAS À DÉTOURNER LEUR ATTENTION DE PAIPANIC !

WAAH

MON CUL ! ELLE EST POSSÉDÉE, OUAIS !

PAS DU TOUT ! ELLE LE FAIT À CHAQUE FOIS !

JE L'AI DÉJÀ VU FAIRE !

JAGI PREND LE CONTRÔLE DES GENS AVEC SES FLAMMES !

WAAAH

PAF

POK

ELLE EST POSSÉDÉE PAR LES FLAMMES DE JAGI !!

REGARDE CE QU'ELLE COLLE À SON BATTEUR !

WAAAH

IL A LANCÉ LES TORCHES EN L'AIR !

CHOP

CHOP

IL TOURNE SUR LUI-MÊME !

IL VA SE PASSER UN TRUC, FAITES GAFFE !

7"

ET POUR FINIR, JE TOURNE QUADRUPLE ROTATION AVANT DE RATTRAPER LES TORCHES AU VOL !

BWOOM

WAOH !

ET HOP !

BAW

PAS GRAVE, JE VAIS QUAND MÊME LES CHOPER FAÇON GRANDE CLASSE !

WAAAH

OUPS, ELLES ONT DÉVIÉ UN PEU TROP À DROITE.

DANS LE SQUARE PRÈS DE CHEZ LUI.

WOOP WOOP

IL FAUT QUE JE PRÉPARE DES TRUCS EN RÉSERVE POUR LE SATANIC EMPEROR.

PAK

QUAND ILS ME VERRONT JONGLER AVEC DES TORCHES ENFLAMMÉES, ILS VONT HALLUCINER, C'EST SÛR.

HOP !

HOP !

WOOP

WOOP

WOOP

HEIN ?!

PAK

DIVA

WAAH

WHAT THE FUCK !

'TAIN, IL JONGLE BIEN !

C'EST PAS LE MAÎTRE DES FLAMMES POUR RIEN !

OUAAAH ! IL JONGLE AVEC DES TORCHES ENFLAMMÉES !

WAAAH

WAAAH

HOP !

HOP !

HOP !

REI FRAPPE SON GRATTEUX !

SPAK

T'ARRÊTE PAS DE JOUER !

LA PERFORMANCE DE PAIPANIC EST ENCORE PLUS DÉMENTE !

IL SE FOUT DE MA GUEULE, CE BOUFFON !

C'EST PAS "BLOODY TRAIN", C'EST "PERVERT TRAIN" !

WOOAAH

KYAH !

SNAP

SNAP SNAP

CAMUS PELOTE LES FESSES DE LA MEUF !

ON L'A MÊME PAS VU ARRIVER !!

VA TE FAIRE SOIGNER !!

HOP

TOUCHE PAS À MON CUL !

T'ES MALADE, TOI !

HE HE HE HO

GNAP

SNAP

SNAP

REI S'EST ARRÊTÉE DE CHANTER !

AH !

ZNAP

PAK

NOH !

DIVA

TAP

IL EST PLANQUÉ DERRIÈRE L'AMPLI !

ON LE VOIT PLUS !

WAAAH

CLAP

YES !

IL A RÉUSSI À LES RATTRAPER ?!

IL L'A FAIT EXPRÈS POUR NOUS LAISSER IMAGINER LA POSE !

C'EST ABUSÉ !

MER-DE !

YES ! "BLOODY TRAIN", ELLE EST MORTELLE !

C'EST LE MEILLEUR MORCEAU DE PAIPANIC !

CELLE-LÀ, DMC S'EN REMETTRA JAMAIS !

NICKEL ! MAINTENANT, JE PASSE AUX CARTES !

GNEEHH

ASSEZ PERDU DE TEMPS AVEC CE CLOWN ! ON ENCHAÎNE SUR "BLOODY TRAIN" !!

ÇA SE CORSE !

CROC CROC

MIOM

ZUT, LE PUBLIC S'EMBALLE POUR LEUR MORCEAU.

AH ! REGAR-DEZ !

SANS KRAUSER, DMC PEUT PAS RIVALISER...

TRIPES ! TRIPES !

DIVA

BLOOD ! BLOOD ! EFFUSION DE SANG !

TRIPES EN LAMBEAUX !

OOH

KYAAAAAAH !!
TODOM
ドロロ
DIVA
WAOOH ! REI A POUSSÉ UN CRI DE FILLE !
WOOOH
ドオオオ
C'EST UNE PREMIÈRE !
WAP WAP
ENFOIRÉ !
QU'EST-CE QUE CAMUS LUI A EXHIBÉ SOUS LE NEZ ?!
VROOO
J'VAIS TE TAILLER EN LAMELLES, DUCON !!
RAAAAAH !!
GYAAAH
ギャギャギャ
DIVA
HAN ! ♡
POUET
GYAAA GYAAA GYAAA
ギャギャギャ
ÇA ALORS...
JAMAIS MES LÈVRES N'AVAIENT ENCORE ÉMIS UN SON PAREIL.
OH NON ! IL A FAIT DE REI UNE FILLE ORDINAIRE !
C'ÉTAIT MIGNON, CE PETIT CRI !
C'EST UN TUEUR, CE TYPE !
IL S'APPELLE CAMUS, POUR TA GOUVERNE !
C'EST PAS POSSIBLE, JE DOIS ME RESSAISIR !
GAW
ROAAAAR !!
OUF ! LA VOIX DU DEATH METAL EST DE RETOUR !
SHOF
AH !

J'AI HÂTE DE VOIR LEURS TRONCHES DE CAKE !

DÈS QU'ILS SORTENT, JE LES EXÉCUTE SOMMAIREMENT !

殺

URGH !

COMBIEN DE TEMPS VONT-ILS FAIRE ATTENDRE LE MAÎTRE DU MAL !

TOUJOURS PAS UN SEUL W.C. QUI SE LIBÈRE !

VLAM VLAM VLAM VLAM

?!

TOGASHI LE CONSTIPÉ !!

ゴゴゴ DOM

GAM

TSUYOSHI LA CHIASSE !!

HASEGAWA LE DÉMOULEUR !!

BAM

JÔJI L'ÉTRON !!

TAP

Points érogènes

Points érogènes

Points érogènes

Points érogènes

SCHÉMA DES POINTS ÉROGÈNES

HAN !

OUH !

MMH !

OH !

HI !

MPH !

HAN !

HA !

AH !

C'EST UN EXPERT ! IL CONNAÎT TOUTES LES ZONES SENSIBLES DU CORPS FÉMININ SUR LE BOUT DES DOIGTS !

CAMUS LUI FAIT UNE SÉANCE D'ATTOUCHEMENTS DES POINTS ÉROGÈNES !!

POF

OH ! IL DÉPOSE UN BILLET DANS LE CREUX DE SA MAIN !

Vous n'avez jamais connu d'orgasme lors des rapports sexuels avec votre partenaire.

NON 30%

OUI 70%

Mais vous ressentez un plaisir extrême lorsqu'on vous titille les zones érogènes.

Références

Néant

OUI 100%

HAN !

OUH !

CE TYPE EST LE PREMIER À FAIRE DE MOI UNE VRAIE FEMME.

HI !

ET SANS KRAUSER, EN PLUS !

BWA HA HA HA !! TROP BON !

WAAAH

BOM

DMC, VAINQUEUR DU DUEL SANS LA MOINDRE CONTESTATION POSSIBLE !

BONUS TRACK CUT

DÉPARTEMENT D'ÔITA, VILLE D'INUKAI, MAISON NEGISHI...

TU PENSERAS À PASSER CHEZ ABEYOSHI* AU RETOUR POUR PRENDRE UNE BOUTEILLE DE SAUCE DE SOJA.

TRÈS BIEN.

TU M'ÉTONNES ! J'DIS ADIEU À CETTE VIEILLE COUPE !

TAP TAP TAP TAP

D.M.C

OH, TU VAS TE FAIRE COUPER LES CHEVEUX ?

WOOH

M'MAN ! PASSE-MOI DE LA THUNE, J'VAIS CHEZ LE COIFFEUR !

*Nom du supermarché d'Inukai.

COIFFEUR

QUOI ?

COIFFEUR

!!

BAW

AUX CHIOTTES, DMC !!

DEAZM EST DANS LA PLACE !!

ILS ONT PAS TIRÉ LA CHASSE !

HEIIIN ?!

VLAM

DÉCIDÉMENT, IL Y A QUE DES FOUS, ICI !

JE LES MAUDIS POUR L'ÉTERNITÉ !!

PROUT

ALORS C'EST EUX, DEAZM...

BON, JE ME SOULAGE EN VITESSE ET...

TRACK 35 / FIN

WOW ! TROP BIEN !

GWP

BRRR BRRR

J'VEUX LA MÊME QUE LE TYPE DE LA PAGE QUE J'AI CORNÉE, C'EST LUI QU'A LA PLUS GROSSE !

ATTENTAT À LA PUDEUR ...?

BAH ÉVIDEMMENT ! T'ES COIFFEUR ET T'AS JAMAIS ENTENDU PARLER DE LA COUPE ATTENTAT À LA PUDEUR ?!

C'EST UN PÉNIS.

MAIS ENFIN, TOSHIHIKO, TU ME DIS DE TE FAIRE LA MÊME COUPE QUE LE GARS SUR CETTE PAGE, MAIS...

World ERO

TU VEUX UNE TEINTURE ...?

OUAIS ! ROSE GLAND !

TCHAK

UN GROS CORPS SPONGIEUX !

L'URÈTRE !

ET AU SOMMET ?

ET DERRIÈRE, JE FAIS QUOI ?

ENK OOO

BON... JE COUPE TRÈS COURT SUR LES CÔTÉS, ALORS.

OUAIS ! BIEN DÉGAGÉ AUTOUR DU GLAND !

YES ! J'VAIS TROP ME LA DONNER AU SATANIC EMPEROR !

C'EST QUOI CETTE COUPE ?

D.M.C

BONUS TRACK / FIN

J'AI UNE TÊTE DE GLAND !

J'AI UNE TÊTE DE GLAND !

CALME-TOI, TOSHIHIKO.

VOILÀ... ÇA TE VA ?

Go to DMC!!
Go to DMC!!
Go to DMC!!
Go to DMC!!
Go to DMC!!
Go to DMC!!

DETROIT METAL CITY

D.M.C

LE DEATH METAL,
C'EST LE DÉSESPOIR DE CEUX SUR LE POINT DE MOURIR.

ISBN 978-2-35648-026-2
00040833 9